

日本弁護士連合会 資料

| | |
|--|----|
| 65期・66期会員に対する就業状況等に関するアンケート調査の結果について(概要報告) | 1 |
| 65期・66期会員に対する就業状況等に関するアンケート調査 単純集計結果 | 4 |
| 65期・66期会員に対する就業状況等に関するアンケート調査 調査票 | 28 |
| 弁護士実勢調査の結果について(概要報告) | 40 |
| 弁護士実勢調査 単純集計結果 | 42 |
| 弁護士実勢調査 調査票 | 65 |

65期・66期会員に対する就業状況等に関する アンケート調査の結果について(概要報告)

1 実施概要

実施期間は2014(平成26年)7月31日～8月29日,対象は2014年7月時点の現・新65期会員・66期会員,実施方法は郵送である。送付数(郵送物未着分を除く)は3618名,有効回答数は990名(回収率:27.4%)である。

2 登録時期

回答者(990名)のうち,新規登録を行った時期が「一斉登録日」である者は708名(71.5%),一斉登録日以降に登録した者は282名(28.5%)である(問1)。

一斉登録日以降に登録した者(282名)のうち,一斉登録日に登録しなかった理由(問2)として「就職先は決まっていたが,入所(入社)予定日が一斉登録日以降だったため」と回答した者も82名(29.1%)いるが,「就職活動継続中のため」と回答した者が118名(41.8%)で最も多い。

3 就業形態

新規登録時の就業形態(問3)は,「勤務弁護士」「民間企業・団体」「公務員」「日本司法支援センターのスタッフ弁護士」の合計で834名(84.3%)であり,それ以外の就業形態である者は156名(15.7%)である。「それ以外」とは,「事務所内独立採算弁護士」「独立開業」「既存事務所の共同経営弁護士」等である。

調査日現在での就業形態(問7)は,「勤務弁護士」「民間企業・団体」「公務員」「日本司法支援センターのスタッフ弁護士」の合計で798名(80.6%),それ以外の就業形態は192名(19.4%)である。新規登録時点と調査日現在の時点と比較すると,「勤務弁護士」「民間企業・団体」等が減り「それ以外」が増える傾向にある。

4 日常的な事件処理の指導(OJT)の機会

日常的な事件処理の指導を受ける機会が「ない」「無回答」と回答した者の合計は153名(15.5%)である(問13)。

OJT等が必要になるのは,「事件処理の方針の判断に迷ったとき」(93.9%)

「依頼者対応に迷ったとき」(79.9%)「裁判所の手続に不安があるとき」(71.3%)などで、いずれも高い比率を示している(問16)。

OJT等の機会確保のために望む制度は、「先輩弁護士との共同受任」(68.7%)がきわめて高い(問18)。

5 年額所得

2014年の年額所得(見込)は、「400～500万円未満」が最多である(21.9%)。「200万円未満」「200～300万円未満」「300～400万円未満」の合計は、990名中307名(31.1%)である(問11)。

2014年の年額所得(見込)が400万円未満である者307名のうち「勤務弁護士」は192名、「既存事務所の共同経営弁護士」は11名で両者合わせて66.1%を占める(問7×問11)。

他方で、奨学金債務または司法修習貸与金債務を負担する者は、990名中843名(85.2%)である。債務総額は「300～500万円程度」216名、「500～700万円程度」161名、「700万円以上」198名である(問27×問30)。

前記の所得年額(見込)の状況は、法曹資格取得のために負担したこれらの債務の存在と併せて評価する必要がある。

6 就業先・就業形態の変更希望，登録取消

(1) 就業先・就業形態の変更希望

今後数年以内に就業先または就業形態を「変更したい」と思う者は、990名中430名(43.4%)である(問33)。変更希望の理由は、「収入に満足できない」164名、「自分の将来性が感じられない」135名、「就業先の業務拡大・発展の見込がない」82名である(問34)。

(2) 登録取消

登録取消を「考えたことがある」者は990名中177名(17.9%)である(問35)。登録取消を考えた理由は「会費負担が重い」92名、「収入が不安定」78名、「法曹以外への転職」77名である(問36)。「会費負担が重い」と回答した者の内訳は勤務弁護士48名、独立開業19名、民間企業・団体、事務所内独立採算弁護士がそれぞれ9名である(問36×問7)。

登録取消を「考えたことがある」177名のうち、2014年の年額所得(見込)が400万円未満の者は88名で49.7%を占めている(問35×問11)。

所得の低さは登録取消の大きな動機となっている。

「今度どの程度の所得があれば業務を継続できると考えるか」は、「500～600万円未満」と回答した者が最も多い(25.8%)(問38)。

7 経年変化

司法修習修了者数(任官・任検者を除く)は65期1916名に対し66期は1856名と60名減少しているが、就職難は緩和されていない。

一斉登録日に登録できた者の割合は65期(現・新合計)が386名(72.3%)であるのに対し、66期は321名(70.5%)と減少している(F1×問1)。

一斉登録日に登録しなかった理由が「就職活動中」と回答した者はいずれも59名で、65期39.9%に対し66期44.0%と増加している(F1×問2)。

新規登録時の就業形態が勤務弁護士である者の数は、65期の407名(76.2%)に対し66期は336名(73.8%)と減少している(F1×問3)。

8 まとめ

就業時期の遅れ、「事務所内独立採算弁護士」「独立開業」など就業形態に関する問題、OJT機会の不足などとともに、勤務弁護士の中にも低所得層が存在するという問題が、調査結果から現われている。すべての新人弁護士がOJTの機会を与えられ、「業務を継続できる」だけの所得を得られる就業先を見つけられるようにすることが、法曹の安定的な養成と質の維持のために必要である。

65・66期会員に対するアンケート調査 単純集計結果

実施期間: 2014年(平成26年)7月31日(木)～8月29日(金)

対象: 本年7月時点の現新65期会員・66期会員 実施方法: 郵送

送付数(郵送物未着分を除く): 3618名

有効回答数: 990 (回収率: 27.4%)

★御回答者御自身についてお尋ねします。

(1) 修習期

| | 回答数 | % |
|-------|-----|-------|
| 現行65期 | 23 | 2.3 |
| 新65期 | 511 | 51.6 |
| 66期 | 455 | 46.0 |
| 無回答 | 1 | 0.1 |
| 合計 | 990 | 100.0 |

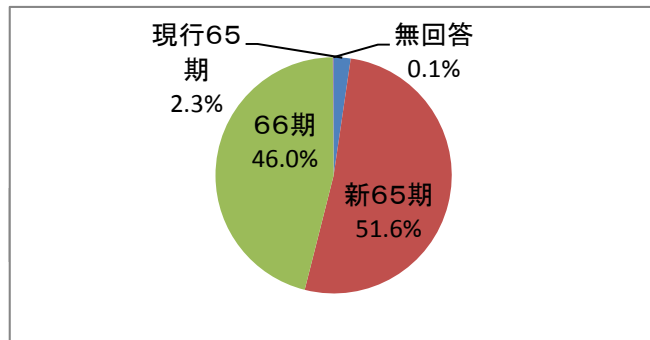

(2) 司法試験受験資格(新修習の場合)

| | 回答数 | % |
|---------|-----|-------|
| 法科大学院修了 | 960 | 99.3 |
| 予備試験合格 | 7 | 0.7 |
| 合計 | 967 | 100.0 |

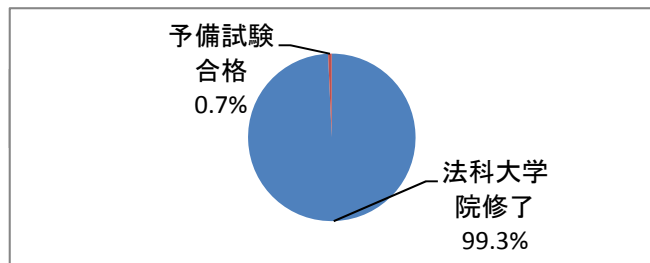

(3) 実務修習地

| | 回答数 | % |
|------|-----|------|
| 東京 | 157 | 15.9 |
| 立川 | 10 | 1.0 |
| 横浜 | 45 | 4.5 |
| さいたま | 32 | 3.2 |
| 千葉 | 38 | 3.8 |
| 水戸 | 12 | 1.2 |
| 宇都宮 | 9 | 0.9 |
| 前橋 | 13 | 1.3 |
| 静岡 | 14 | 1.4 |
| 甲府 | 7 | 0.7 |
| 長野 | 11 | 1.1 |
| 新潟 | 6 | 0.6 |
| 大阪 | 110 | 11.1 |
| 京都 | 29 | 2.9 |
| 神戸 | 28 | 2.8 |
| 奈良 | 11 | 1.1 |
| 大津 | 10 | 1.0 |
| 和歌山 | 9 | 0.9 |
| 名古屋 | 39 | 3.9 |
| 津 | 14 | 1.4 |
| 岐阜 | 9 | 0.9 |
| 福井 | 5 | 0.5 |
| 金沢 | 9 | 0.9 |
| 富山 | 5 | 0.5 |
| 広島 | 33 | 3.3 |
| 山口 | 12 | 1.2 |

| | 回答数 | % |
|-----|-----|-------|
| 岡山 | 23 | 2.3 |
| 鳥取 | 4 | 0.4 |
| 松江 | 6 | 0.6 |
| 福岡 | 28 | 2.8 |
| 佐賀 | 5 | 0.5 |
| 長崎 | 16 | 1.6 |
| 大分 | 13 | 1.3 |
| 熊本 | 22 | 2.2 |
| 鹿児島 | 10 | 1.0 |
| 宮崎 | 7 | 0.7 |
| 那覇 | 9 | 0.9 |
| 仙台 | 19 | 1.9 |
| 福島 | 7 | 0.7 |
| 山形 | 4 | 0.4 |
| 盛岡 | 9 | 0.9 |
| 秋田 | 7 | 0.7 |
| 青森 | 7 | 0.7 |
| 札幌 | 27 | 2.7 |
| 函館 | 6 | 0.6 |
| 旭川 | 7 | 0.7 |
| 釧路 | 4 | 0.4 |
| 高松 | 8 | 0.8 |
| 徳島 | 11 | 1.1 |
| 高知 | 7 | 0.7 |
| 松山 | 9 | 0.9 |
| 無回答 | 38 | 3.8 |
| 合計 | 990 | 100.0 |

(4) 所属弁護士会

| | 回答数 | % | | 回答数 | % |
|------|-----|------|------|-----|-------|
| 東京 | 166 | 16.8 | 岡山 | 17 | 1.7 |
| 第一東京 | 82 | 8.3 | 鳥取県 | 5 | 0.5 |
| 第二東京 | 107 | 10.8 | 島根県 | 4 | 0.4 |
| 横浜 | 49 | 4.9 | 福岡県 | 39 | 3.9 |
| 埼玉 | 23 | 2.3 | 佐賀県 | 3 | 0.3 |
| 千葉県 | 24 | 2.4 | 長崎県 | 11 | 1.1 |
| 茨城県 | 10 | 1.0 | 大分県 | 6 | 0.6 |
| 栃木県 | 3 | 0.3 | 熊本県 | 16 | 1.6 |
| 群馬 | 8 | 0.8 | 鹿児島県 | 6 | 0.6 |
| 静岡県 | 18 | 1.8 | 宮崎県 | 5 | 0.5 |
| 山梨県 | 3 | 0.3 | 沖縄 | 2 | 0.2 |
| 長野県 | 7 | 0.7 | 仙台 | 12 | 1.2 |
| 新潟県 | 7 | 0.7 | 福島県 | 9 | 0.9 |
| 大阪 | 99 | 10.0 | 山形県 | 3 | 0.3 |
| 京都 | 28 | 2.8 | 岩手 | 3 | 0.3 |
| 兵庫県 | 25 | 2.5 | 秋田 | 3 | 0.3 |
| 奈良 | 3 | 0.3 | 青森県 | 8 | 0.8 |
| 滋賀 | 3 | 0.3 | 札幌 | 27 | 2.7 |
| 和歌山 | 5 | 0.5 | 函館 | 2 | 0.2 |
| 愛知県 | 39 | 3.9 | 旭川 | 5 | 0.5 |
| 三重 | 10 | 1.0 | 釧路 | 2 | 0.2 |
| 岐阜県 | 9 | 0.9 | 香川県 | 9 | 0.9 |
| 福井 | 4 | 0.4 | 徳島 | 3 | 0.3 |
| 金沢 | 9 | 0.9 | 高知 | 2 | 0.2 |
| 富山県 | 6 | 0.6 | 愛媛 | 4 | 0.4 |
| 広島 | 18 | 1.8 | 無回答 | 14 | 1.4 |
| 山口県 | 5 | 0.5 | 合計 | 990 | 100.0 |

※弁護士会 地域規模別

| | 回答数 | % |
|-----------------------|-----|-------|
| 東京三会 | 355 | 35.9 |
| 大阪・愛知県 | 138 | 13.9 |
| 高裁所在地(東京三会・大阪・愛知県を除く) | 105 | 10.6 |
| 非高裁所在地 | 378 | 38.2 |
| 無回答 | 14 | 1.4 |
| 合計 | 990 | 100.0 |

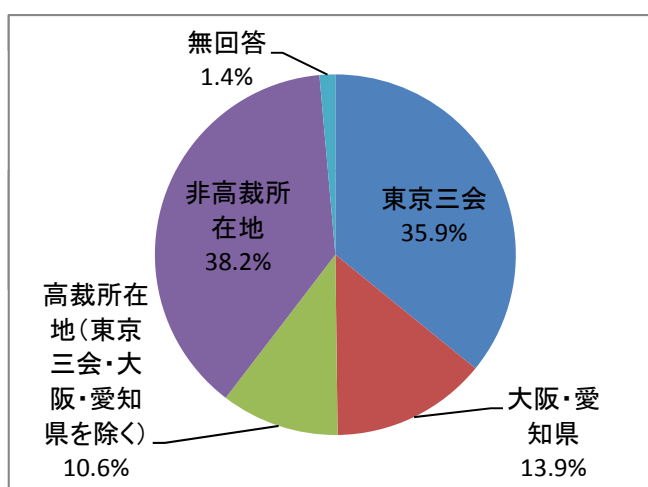

(5) 性別

| | 回答数 | % |
|-----|-----|-------|
| 男性 | 706 | 71.3 |
| 女性 | 277 | 28.0 |
| 無回答 | 7 | 0.7 |
| 合計 | 990 | 100.0 |

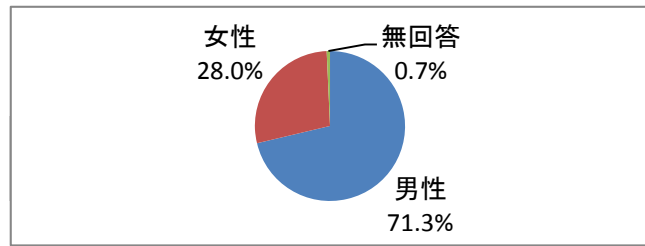

(6) 年齢

| | 回答数 | % |
|--------|-----|-------|
| 30歳以下 | 587 | 59.3 |
| 31～35歳 | 225 | 22.7 |
| 36～40歳 | 92 | 9.3 |
| 41～45歳 | 53 | 5.4 |
| 46～50歳 | 16 | 1.6 |
| 51歳以上 | 16 | 1.6 |
| 無回答 | 1 | 0.1 |
| 合計 | 990 | 100.0 |

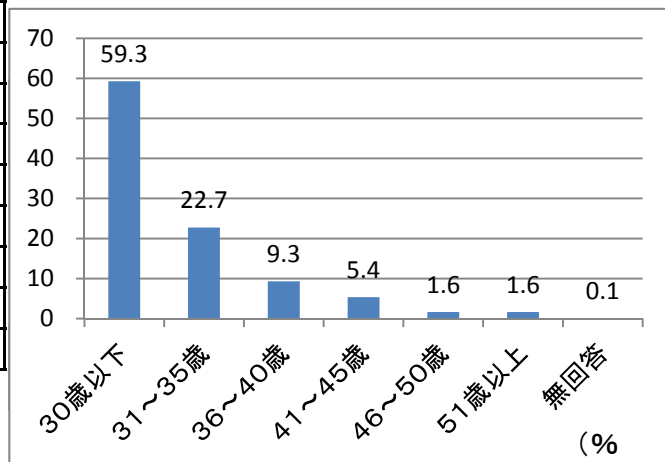

(7) 社会人経験の有無

| | 回答数 | % |
|-----|-----|-------|
| ある | 209 | 21.1 |
| ない | 778 | 78.6 |
| 無回答 | 3 | 0.3 |
| 合計 | 990 | 100.0 |

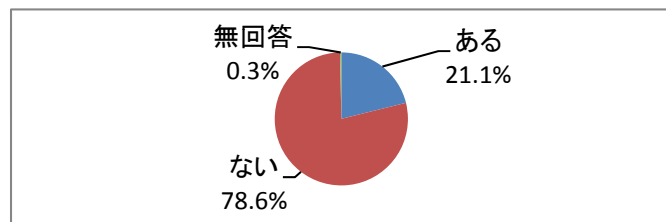

社会人経験の内訳 ※

| | 回答数 | % (回答数/ 回答対象者) |
|-----|-----|----------------------|
| 会社員 | 124 | 59.3 |
| 公務員 | 35 | 16.7 |
| 専門職 | 34 | 16.3 |
| その他 | 25 | 12.0 |
| 無回答 | 4 | 1.9 |
| 合計 | 209 | - |

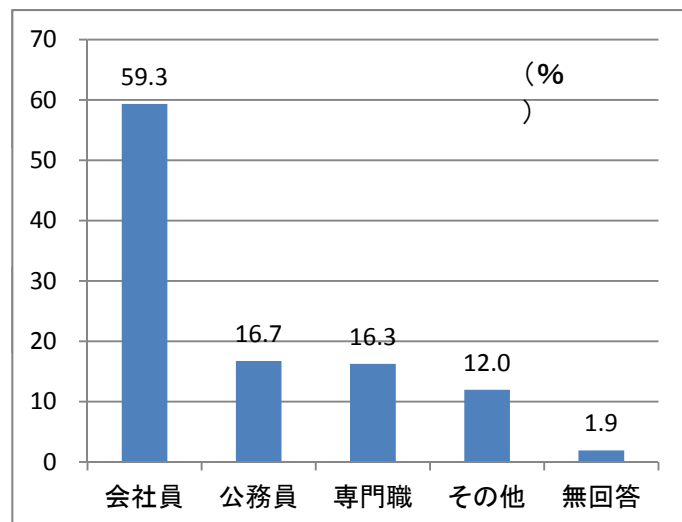

※複数の社会人経験がある回答者がいるため、割合の合計は100%にならない。

第1 新規登録時の就業状況について

問1 新規登録を行った時期を御回答ください。

| | 回答数 | % |
|------------------|-----|-------|
| 一斉登録日 | 708 | 71.5 |
| 一斉登録日から1ヶ月未満 | 139 | 14.0 |
| 一斉登録日1ヶ月後から3ヶ月未満 | 89 | 9.0 |
| 一斉登録日3ヶ月後から6ヶ月未満 | 46 | 4.6 |
| 一斉登録日6ヶ月後から9ヶ月未満 | 4 | 0.4 |
| 一斉登録日9ヶ月後から1年未満 | 1 | 0.1 |
| 一斉登録日から1年以降 | 3 | 0.3 |
| 合計 | 990 | 100.0 |

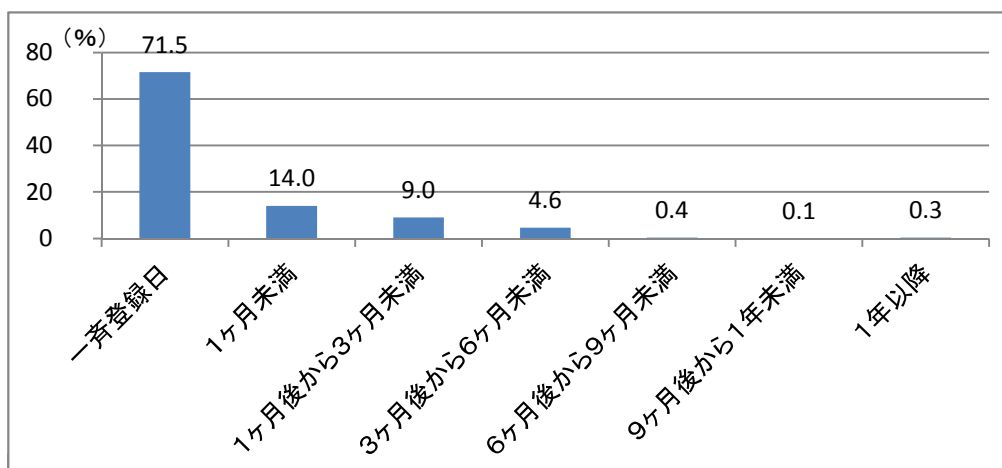

問2 (問1で2~7(一斉登録日より後)と回答された方のみ御回答ください。)一斉登録日に登録しなかった理由として最も該当する番号1つに○を付けてください。

| | 回答数 | % |
|------------------------------------|-----|-------|
| 就職先は決まっていたが、一斉登録の審査日に間に合わなかったため | 56 | 19.9 |
| 就職先は決まっていたが、入所(入社)予定日が一斉登録日以降だったため | 82 | 29.1 |
| 就職活動継続中のため | 118 | 41.8 |
| 開業準備のため | 7 | 2.5 |
| その他 | 19 | 6.7 |
| 合計 | 282 | 100.0 |

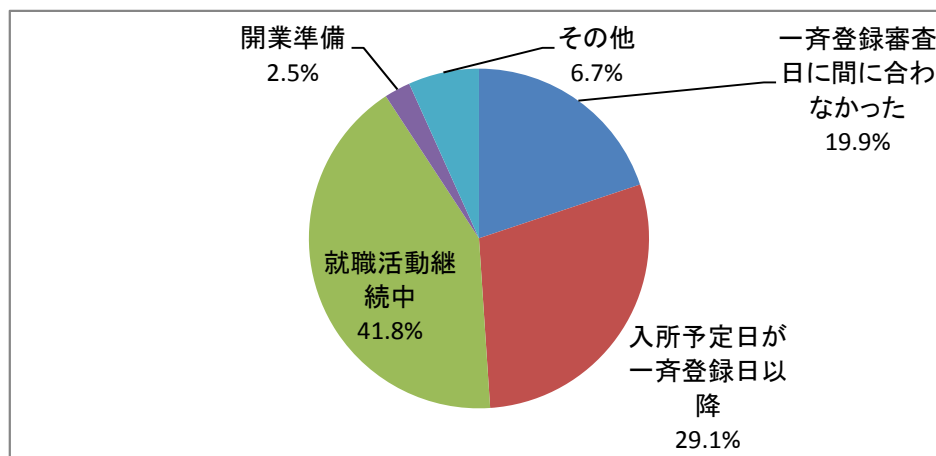

資料3

問3 新規登録時の就業形態について、該当する番号1つに○を付けてください。

| | 回答数 | % |
|--------------------|-----|-------|
| 勤務弁護士 | 744 | 75.2 |
| 既存事務所の共同経営弁護士 | 38 | 3.8 |
| 事務所内独立採算弁護士 | 71 | 7.2 |
| 独立開業 | 40 | 4.0 |
| 日本司法支援センターのスタッフ弁護士 | 31 | 3.1 |
| 民間企業・団体への就職 | 57 | 5.8 |
| 公務員 | 2 | 0.2 |
| その他 | 6 | 0.6 |
| 無回答 | 1 | 0.1 |
| 合計 | 990 | 100.0 |

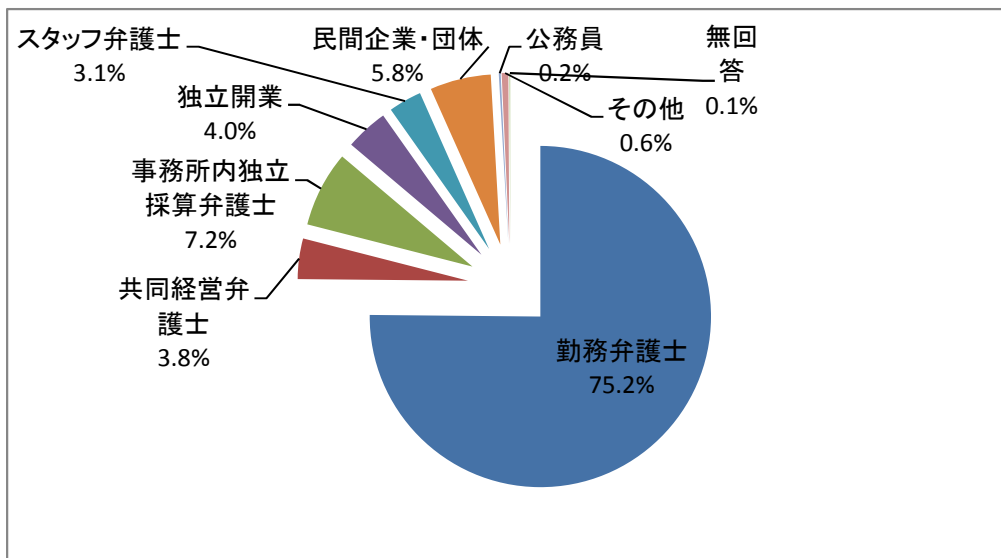

問4 問3で回答した就業形態は、新規登録前に希望していた就業形態と同じですか。

| | 回答数 | % |
|-------|-----|-------|
| 同じである | 863 | 87.2 |
| 違う | 124 | 12.5 |
| 無回答 | 3 | 0.3 |
| 合計 | 990 | 100.0 |

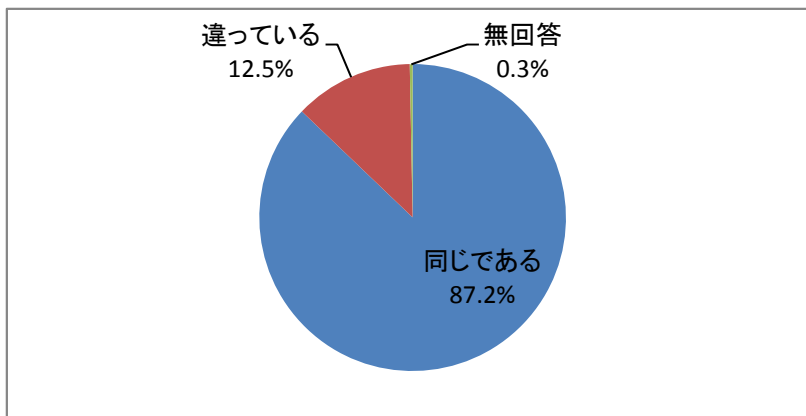

第2 現在の就業状況について

問5 新規登録時から現在までに就業形態・就業先を変更しましたか。

| | 回答数 | % |
|--------------------|-----|-------|
| 就業先・就業形態ともに変更した | 74 | 7.5 |
| 就業形態は変えず、就業先のみ変更した | 39 | 3.9 |
| 就業先は変えず、就業形態のみ変更した | 27 | 2.7 |
| 就業先・就業形態ともに変更していない | 850 | 85.9 |
| 合計 | 990 | 100.0 |

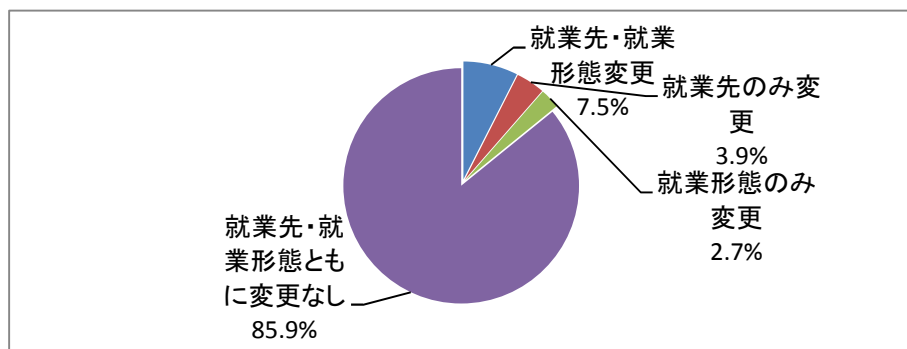

問6 (問5で1~3(就業先または就業形態を変更した)と回答された方のみ御回答ください。)就業先または就業形態の変更の理由について、該当する番号全てに○を付けてください。(複数回答可)

| | 回答数 | % (回答数/ 回答対象) |
|---------------------------|-----|---------------------|
| 1 やりたい仕事ができなかった | 32 | 22.9 |
| 2 収入に満足できなかった | 30 | 21.4 |
| 3 個人事件の受任が思うようにできなかった | 26 | 18.6 |
| 4 先輩弁護士等による十分な指導が受けられなかった | 39 | 27.9 |
| 5 就業先の業務拡大・発展の見込みがなかった | 27 | 19.3 |
| 6 就業先における自分の将来性が感じられなかった | 55 | 39.3 |
| 7 人間関係に問題があった | 51 | 36.4 |
| 8 産休・育休がとれなかった | 2 | 1.4 |
| 9 業務量の減少を理由に退職を求められた | 3 | 2.1 |
| 10 雇用期間満了のため | 6 | 4.3 |
| 11 独立できるための基盤ができた | 8 | 5.7 |
| 12 他事務所からのオファーがあった | 18 | 12.9 |
| 13 経営弁護士から共同経営者に誘われた | 9 | 6.4 |
| 14 その他 | 50 | 35.7 |
| 無回答 | 3 | — |
| 合計 | 140 | — |

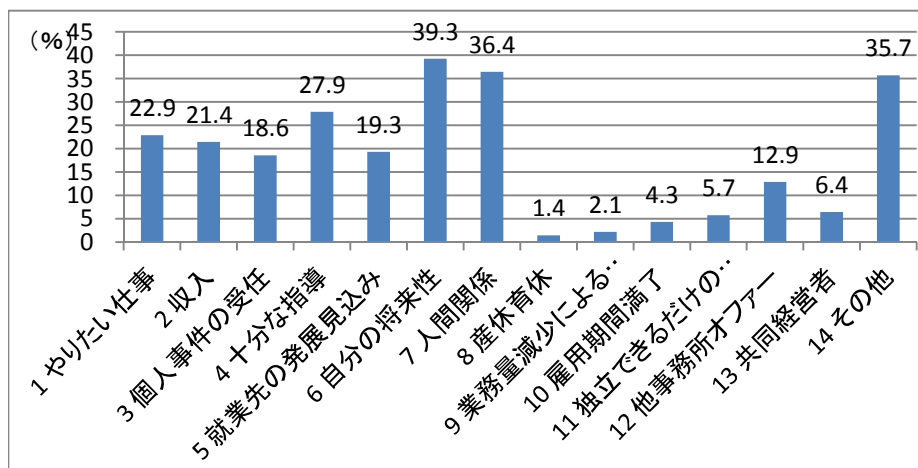

問7 現在の就業形態について、該当する番号1つに○を付けてください。

| | 回答数 | % |
|--------------------|-----|-------|
| 勤務弁護士 | 702 | 70.9 |
| 既存事務所の共同経営弁護士 | 53 | 5.4 |
| 事務所内独立採算弁護士 | 68 | 6.9 |
| 独立開業 | 61 | 6.2 |
| 日本司法支援センターのスタッフ弁護士 | 32 | 3.2 |
| 民間企業・団体への就職 | 62 | 6.3 |
| 公務員 | 2 | 0.2 |
| その他 | 6 | 0.6 |
| 無回答 | 4 | 0.4 |
| 合計 | 990 | 100.0 |

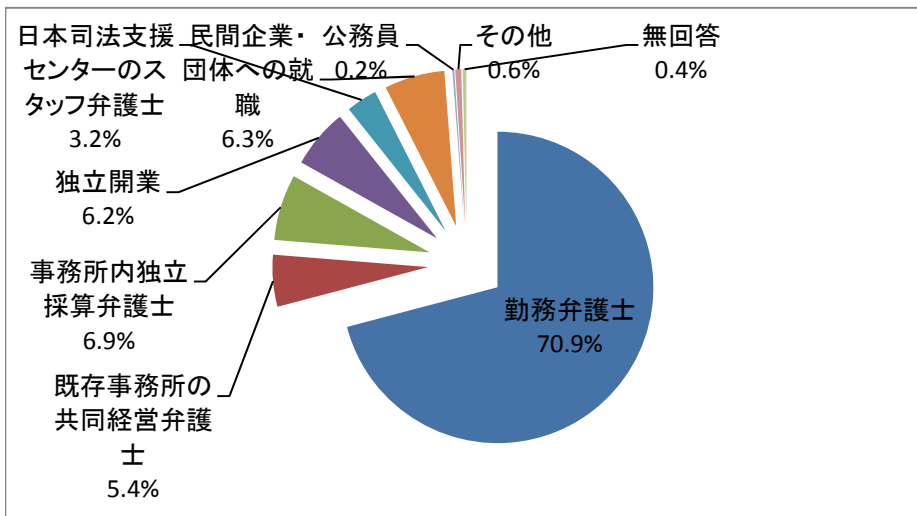

問8 (問7で1~4(勤務弁護士・既存事務所の共同経営弁護士・事務所内独立採算弁護士・独立開業)と回答された方のみ御回答ください。)事務所に在籍する弁護士の人数について、該当する番号1つに○を付けてください。

| | 回答数 | % |
|----------|-----|-------|
| 1人 | 55 | 6.2 |
| 2人 | 154 | 17.4 |
| 3人~5人 | 324 | 36.7 |
| 6人~10人 | 166 | 18.8 |
| 11人~20人 | 79 | 8.9 |
| 21人~30人 | 25 | 2.8 |
| 31人~50人 | 19 | 2.1 |
| 51人~100人 | 14 | 1.6 |
| 101人以上 | 48 | 5.4 |
| 合計 | 884 | 100.0 |

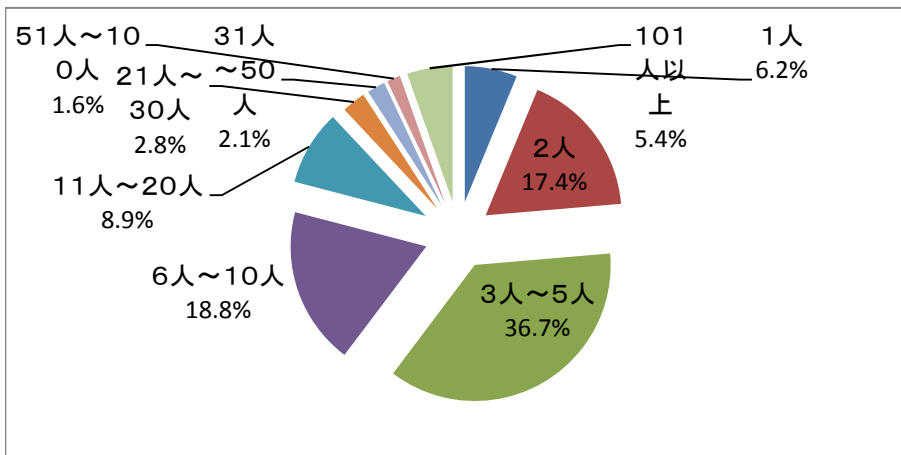

問9（問7で1～3(勤務弁護士・既存事務所の共同経営弁護士・事務所内独立採算弁護士)と回答された方のみ御回答ください。)所属先からの金銭支払いの形態について、該当する番号1つに○を付けてください。

| | 回答数 | % |
|-----------|-----|-------|
| 固定給のみ | 480 | 58.2 |
| 固定給+歩合制 | 186 | 22.5 |
| 完全歩合制 | 36 | 4.4 |
| 最低所得保障のみ | 15 | 1.8 |
| 最低所得保障+歩合 | 19 | 2.3 |
| 金銭支払いはない | 41 | 5.0 |
| その他 | 12 | 1.5 |
| 無回答 | 36 | 4.4 |
| 合計 | 825 | 100.0 |

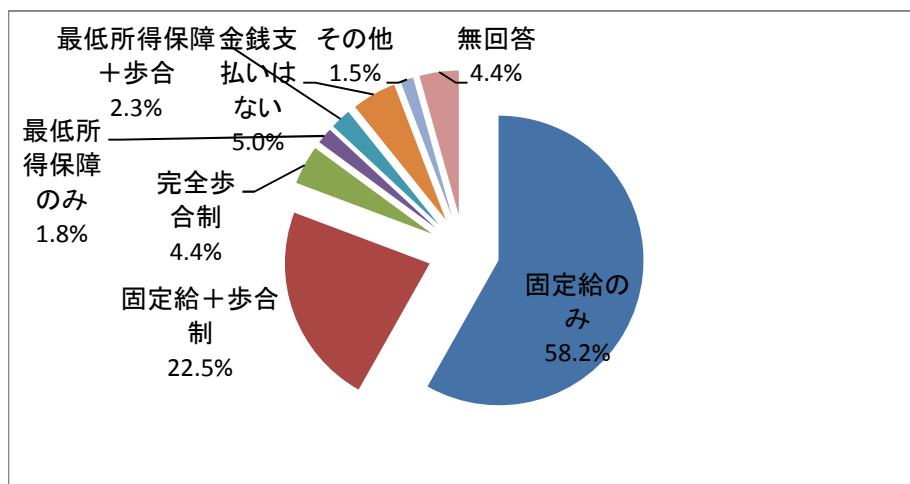

問10（問9で1～2(固定給のみ・固定給+歩合制)と回答された方のみ御回答ください。)事務所から支払われる固定給の額(年額)を御回答ください。

| | 回答数 | % |
|----------------|-----|-------|
| 200万円未満 | 9 | 1.3 |
| 200万円～300万円未満 | 21 | 3.1 |
| 300万円～400万円未満 | 116 | 17.4 |
| 400万円～500万円未満 | 205 | 30.7 |
| 500万円～600万円未満 | 148 | 22.2 |
| 600万円～700万円未満 | 79 | 11.8 |
| 700万円～800万円未満 | 37 | 5.5 |
| 800万円～900万円未満 | 10 | 1.5 |
| 900万円～1000万円未満 | 13 | 1.9 |
| 1000万円以上 | 22 | 3.3 |
| 無回答 | 7 | 1.0 |
| 合計 | 667 | 100.0 |

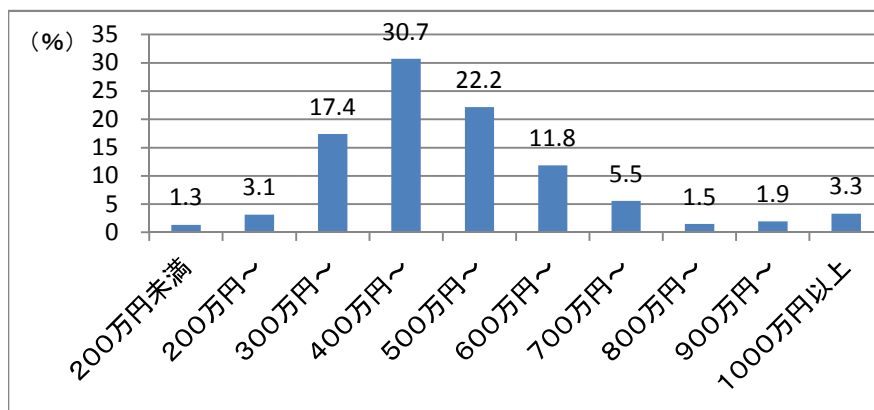

資料3

問11 (全員御回答ください。)2014年(1月~12月)の年額所得(収入-経費)(見込み)について、該当する番号1つに○を付けてください。

| | 回答数 | % |
|----------------|-----|-------|
| 200万円未満 | 71 | 7.2 |
| 200万円~300万円未満 | 85 | 8.6 |
| 300万円~400万円未満 | 151 | 15.3 |
| 400万円~500万円未満 | 217 | 21.9 |
| 500万円~600万円未満 | 186 | 18.8 |
| 600万円~700万円未満 | 125 | 12.6 |
| 700万円~800万円未満 | 64 | 6.5 |
| 800万円~900万円未満 | 30 | 3.0 |
| 900万円~1000万円未満 | 13 | 1.3 |
| 1000万円以上 | 38 | 3.8 |
| 無回答 | 10 | 1.0 |
| 合計 | 990 | 100.0 |

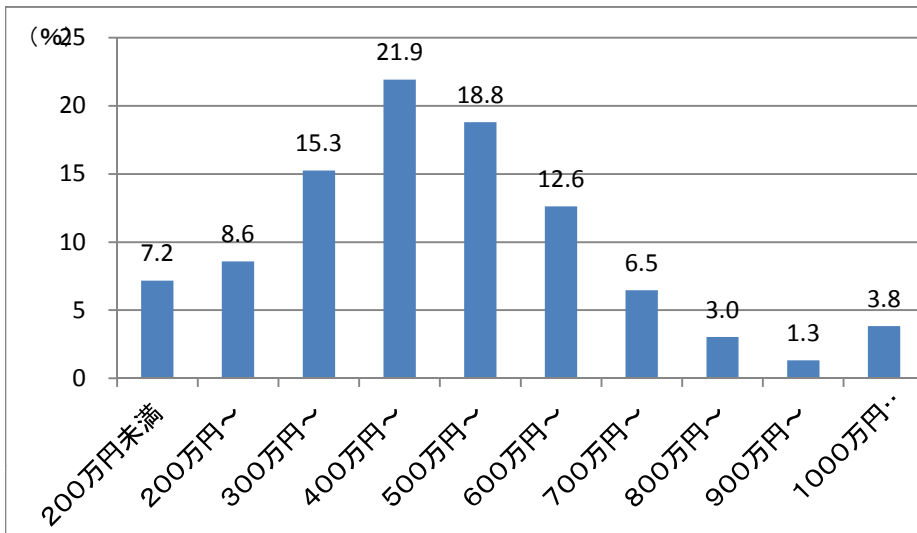

問12 最近3ヶ月の週当たりの平均労働時間について、該当する番号1つに○を付けてください。

| | 回答数 | % |
|---------------|-----|-------|
| 週40時間未満 | 40 | 4.0 |
| 週40時間以上50時間未満 | 220 | 22.2 |
| 週50時間以上60時間未満 | 332 | 33.5 |
| 週60時間以上70時間未満 | 205 | 20.7 |
| 週70時間以上80時間未満 | 113 | 11.4 |
| 週80時間以上 | 76 | 7.7 |
| 無回答 | 4 | 0.4 |
| 合計 | 990 | 100.0 |

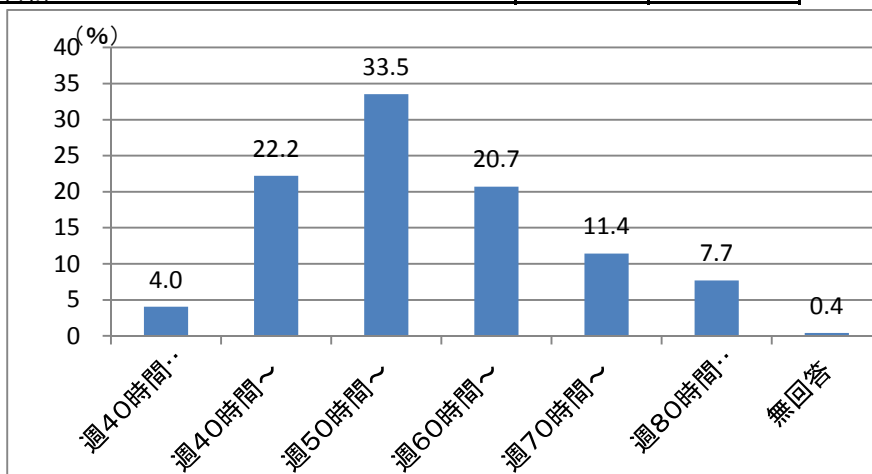

第3 OJT・事件相談について

問13 業務を行うに当たって、日常的に事件処理の指導を受ける機会がありますか。(例：先輩弁護士と事件を共同受任するなど)

| | 回答数 | % |
|-----|-----|-------|
| ある | 837 | 84.5 |
| ない | 149 | 15.1 |
| 無回答 | 4 | 0.4 |
| 合計 | 990 | 100.0 |

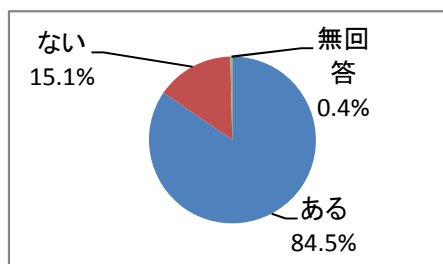

問14 事件処理等に迷ったときに相談する相手がありますか。

| | 回答数 | % |
|-----|-----|------|
| いる | 955 | 96.5 |
| いない | 30 | 3.0 |
| 無回答 | 5 | 0.5 |
| 合計 | 990 | 100 |

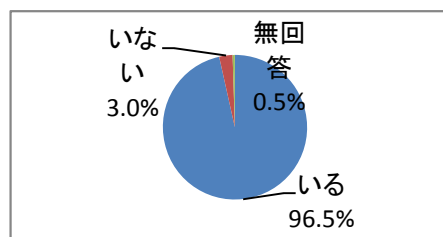

問15 (問14で「1 いる」と回答された方のみ御回答ください。)相談相手及び相談方法として該当する番号全てに○を付けてください。(複数回答可)

| | 回答数 | % (回答数/ 回答対象者) |
|---------------------------------------|-----|----------------------|
| 1 同じ事務所の弁護士に相談 | 837 | 87.6 |
| 2 法科大学院・司法研修所同期の弁護士等に相談 | 508 | 53.2 |
| 3 弁護士会や委員会で設置されている新人サポート用等のメーリングリストへの | 75 | 7.9 |
| 4 各弁護士会が提供している指導担当弁護士制度等の利用 | 61 | 6.4 |
| 5 司法研修所の教官に相談 | 30 | 3.1 |
| 6 法科大学院の教員に相談 | 32 | 3.4 |
| 7 弁護士会内の先輩弁護士に相談 | 346 | 36.2 |
| 8 その他 | 78 | 8.2 |
| 無回答 | 17 | 1.8 |
| 合計 | 955 | |

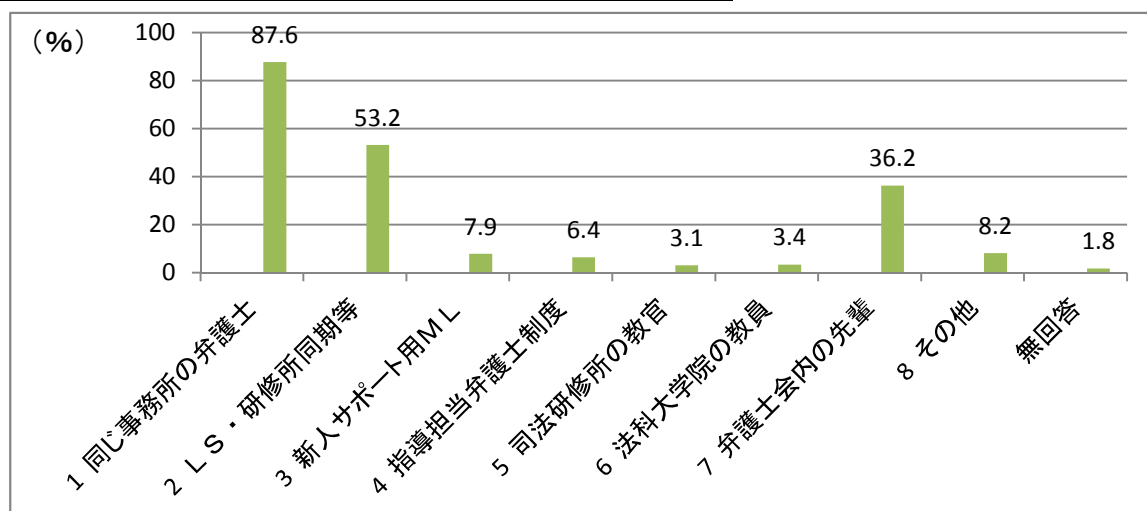

問16 OJTや事件処理の相談が必要だと思うのはどのようなときですか。該当する番号を3つ選び、()内に順位を付けてください。(複数回答可)

| | 回答数 | % (回答数/ 回答対象者) | 回答数内訳 | | | |
|------------------------------------|-----|----------------------|-------|-----|-----|-----|
| | | | 1番目 | 2番目 | 3番目 | 無回答 |
| 1 裁判所の手続に不安があるとき | 706 | 71.3 | 110 | 220 | 347 | 29 |
| 2 事件処理の方針の判断に迷ったとき | 930 | 93.9 | 669 | 178 | 35 | 48 |
| 3 依頼者対応に迷ったとき | 791 | 79.9 | 84 | 407 | 266 | 34 |
| 4 利益相反かどうかの判断等弁護士職務基本規定との抵触が疑われるとき | 262 | 26.5 | 31 | 60 | 157 | 14 |
| 5 必要であると思ったことはない | 10 | 1.0 | 10 | 0 | 0 | 0 |
| 6 その他 | 35 | 3.5 | 10 | 6 | 18 | 1 |
| 無回答 | 30 | 3.0 | | | | |
| 合計 | 990 | - | | | | |

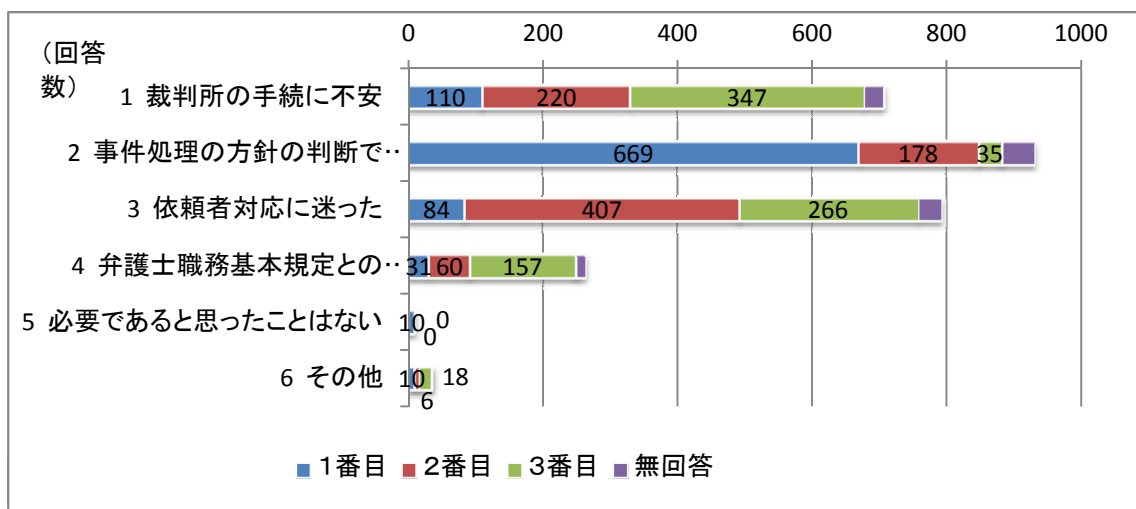

問17 今までにOJTや事件処理の相談ができなかったことによって困ったことがありますか。困ったケースとして該当する番号全てに○を付けてください。(複数回答可)

| | 回答数 | % (回答数/ 回答対象者) |
|--------------------------------------|-----|----------------------|
| 1 裁判所の手続に不備があった | 146 | 14.7 |
| 2 事件処理が不安で受任を回避した | 148 | 14.9 |
| 3 事件処理を巡って依頼者や相手方とトラブルになった | 99 | 10.0 |
| 4 職場外の相談相手には、守秘義務との関係で抽象的な相談しかできなかった | 78 | 7.9 |
| 5 特に困ったことはない | 562 | 56.8 |
| 6 その他 | 28 | 2.8 |
| 無回答 | 66 | 6.7 |
| 合計 | 990 | - |



問18 OJTや事件処理の相談の機会を得るために、どのような制度があるとよいと思いますか。現在ある制度の中で有益であると思うものも含め、該当する番号全てに○をつけてください。(複数回答可)

| | 回答数 | % (回答数/ 回答対象者) |
|--|-----|----------------------|
| 1 先輩弁護士と事件を共同受任して処理する | 680 | 68.7 |
| 2 各弁護士会で指導担当弁護士制度を提供する | 282 | 28.5 |
| 3 弁護士研修として一定期間受け入れる事務所がある | 293 | 29.6 |
| 4 新人弁護士用等のメーリングリストを各弁護士会や委員会で設置する | 284 | 28.7 |
| 5 弁護士会の法律相談を2人一組での対応とし、新人と先輩弁護士を組み合わせる | 323 | 32.6 |
| 6 その他 | 22 | 2.2 |
| 無回答 | 58 | 5.9 |
| 合計 | 990 | - |

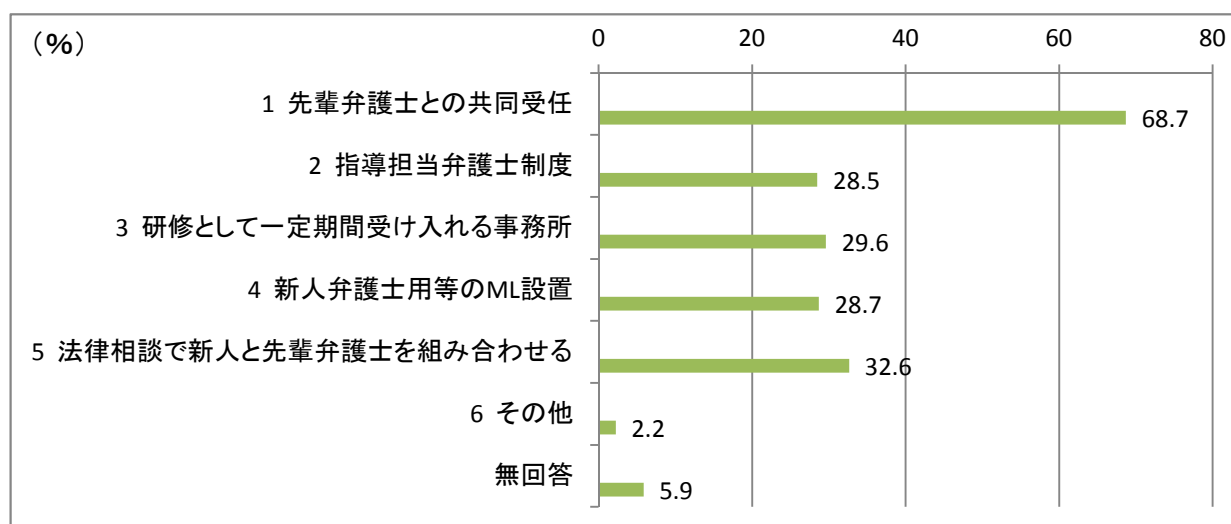

第4 継続研修について

問19 登録後から現在までに、業務に関する研修(義務研修を除く。また、eラーニングを含む。)を受講したことがありますか。

| | 回答数 | % |
|-----------|-----|-------|
| 受講したことがある | 739 | 74.6 |
| 受講したことはない | 251 | 25.4 |
| 合計 | 990 | 100.0 |

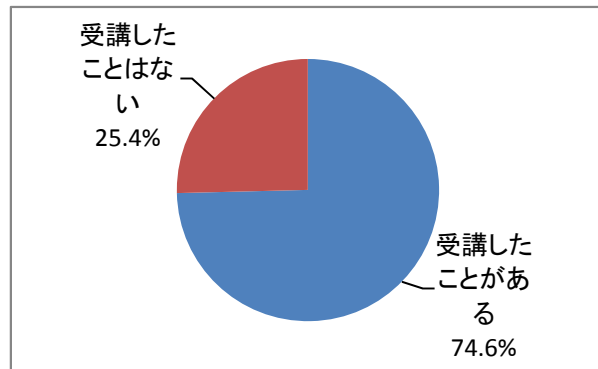

問20 (問19で1(受講したことがある)と答えた方のみ御回答ください。)受講したことがある研修の種類について、該当する番号全てに○を付けてください。(複数回答可)

| | 回答数 | % (回答数/回答対象者) |
|-------------------------|-----|------------------|
| 1 日弁連・弁護士会の研修講座(ライブ研修) | 566 | 76.6 |
| 2 日弁連・弁護士会の研修講座(eラーニング) | 367 | 49.7 |
| 3 事務所内の研修システム | 101 | 13.7 |
| 4 法科大学院の継続研修用講座 | 2 | 0.3 |
| 5 その他 | 54 | 7.3 |
| 無回答 | 5 | 0.7 |
| 合計 | 739 | |

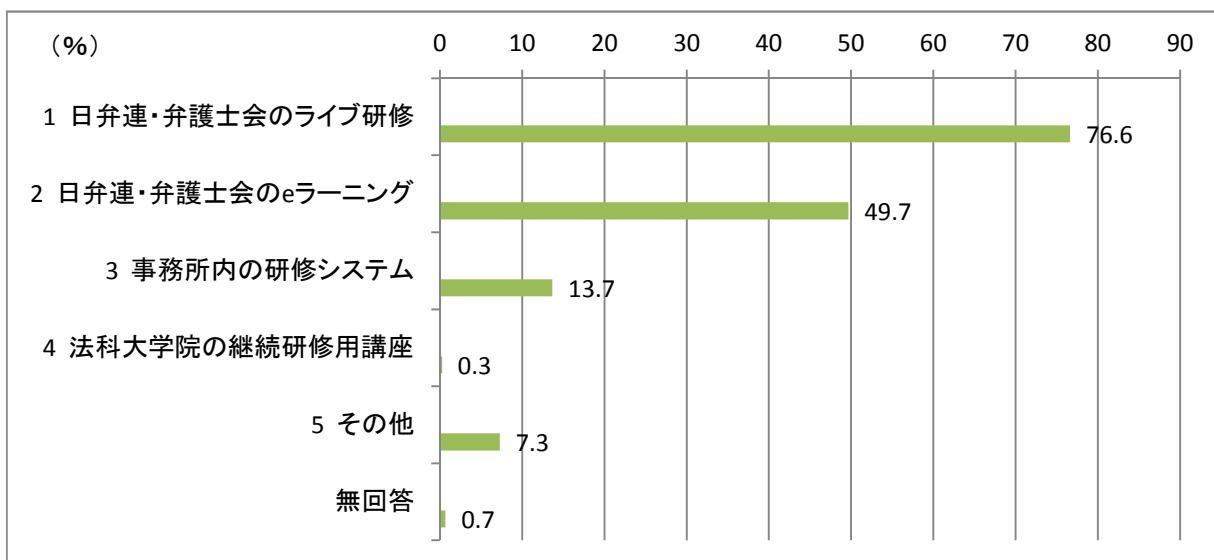

問21 (問19で1(受講したことがある)と答えた方のみ御回答ください。)研修を受講した理由として、該当する番号全てに○を付けてください。(複数回答可)

| | 回答数 | % (回答数/ 回答対象者) |
|----------------------|-----|----------------------|
| 1 興味のある分野だから | 556 | 75.2 |
| 2 新制度・法改正等への対応が必要だから | 208 | 28.1 |
| 3 業務に役に立つから | 634 | 85.8 |
| 4 専門分野を持ちたいから | 217 | 29.4 |
| 5 その他 | 28 | 3.8 |
| 無回答 | 2 | 0.3 |
| 合計 | 739 | |

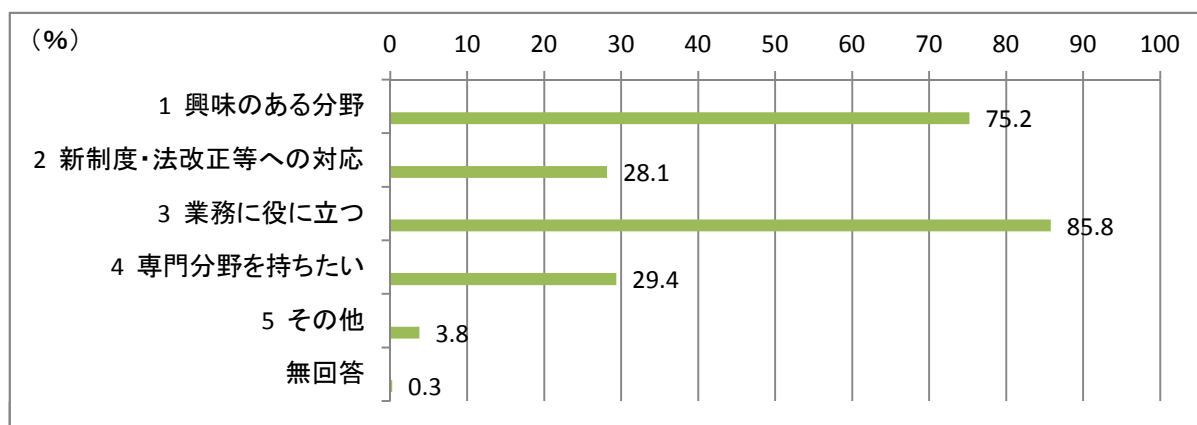

問22 (問19で2(受講したことはない)と答えた方のみ御回答ください。)研修を受講したことがない理由として、該当する番号全てに○を付けてください。(複数回答可)

| | 回答数 | % (回答数/ 回答対象者) |
|------------------------|-----|----------------------|
| 1 受けたい研修がない | 42 | 16.7 |
| 2 研修を受ける時間がない | 168 | 66.9 |
| 3 自身の業務にあまり役に立つと思えないから | 33 | 13.1 |
| 4 その他 | 37 | 14.7 |
| 無回答 | 1 | 0.4 |
| 合計 | 251 | |

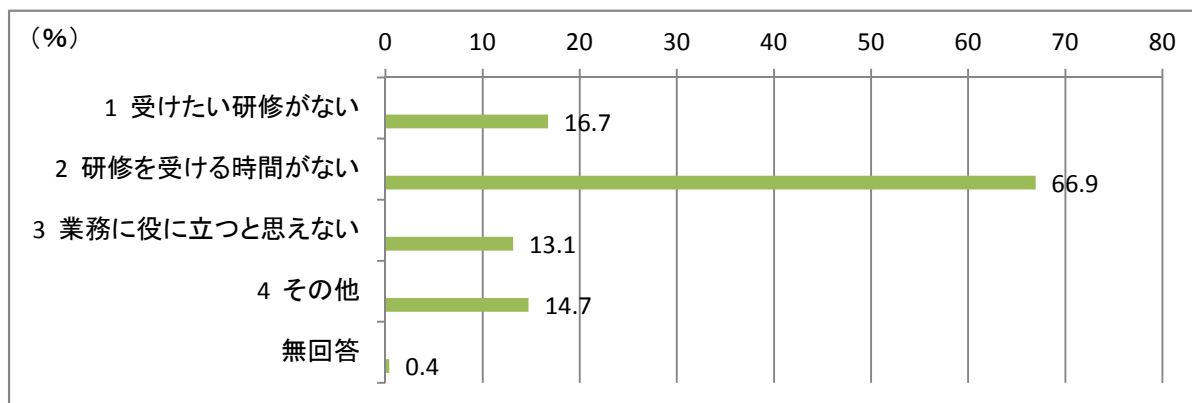

資料3

問23 現在、日弁連・弁護士会の会務・委員会活動に参加していますか。

| | 回答数 | % |
|---------|-----|-------|
| 参加している | 822 | 83.0 |
| 参加していない | 167 | 16.9 |
| 無回答 | 1 | 0.1 |
| 合計 | 990 | 100.0 |

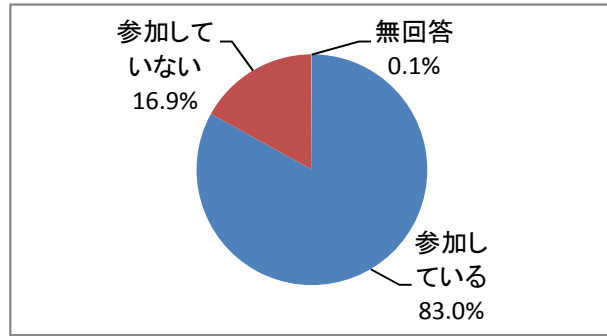

問24 (問23で1(参加している)と答えた方のみ御回答ください。)参加している理由として、該当する番号全てに○を付けてください。(複数回答可)

| | 回答数 | % (回答数/ 回答対象者) |
|---------------------|-----|----------------------|
| 1 興味のある分野だから | 478 | 58.2 |
| 2 他の弁護士との交流ができるから | 498 | 60.6 |
| 3 公益活動義務の一環として必要だから | 407 | 49.5 |
| 4 実務に役に立つから | 225 | 27.4 |
| 5 その他 | 59 | 7.2 |
| 無回答 | 2 | 0.2 |
| 合計 | 822 | 100.0 |

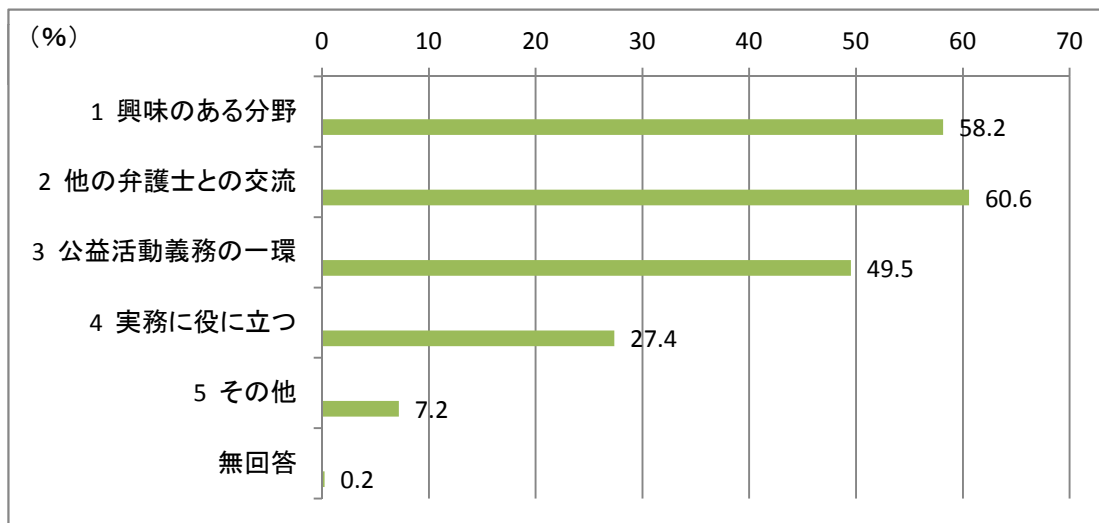

問24 (問23で2(参加していない)と答えた方のみ御回答ください。)参加していない理由として、該当する番号全てに○を付けてください。

| | 回答数 | % (回答数/ 回答対象者) |
|--------------------------------|-----|----------------------|
| 1 時間がないから | 116 | 69.5 |
| 2 興味・関心がないから | 41 | 24.6 |
| 3 就業先の理解が得られないから | 28 | 16.8 |
| 4 希望する委員会の人気が高く、競争が激しいため入れないから | 5 | 3.0 |
| 5 委員会で他の弁護士と交流するのを感じないから | 12 | 7.2 |
| 6 実務に役立つと思えないから | 14 | 8.4 |
| 7 その他 | 37 | 22.2 |
| 無回答 | 1 | 0.6 |
| 合計 | 167 | |

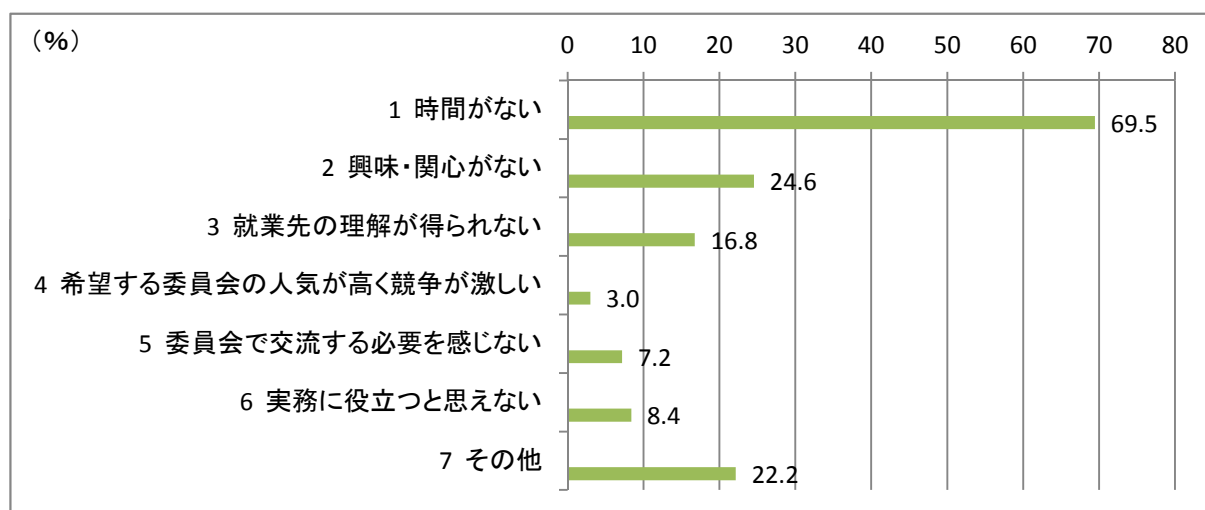

第5 法科大学院等の奨学金債務・司法修習時の貸与金債務について

問26 学部・法科大学院の学費のための奨学金(学資ローン含む)の債務を負担していますか。

| | 回答数 | % |
|---------|-----|-------|
| 負担している | 504 | 50.9 |
| 負担していない | 483 | 48.8 |
| 無回答 | 3 | .3 |
| 合計 | 990 | 100.0 |

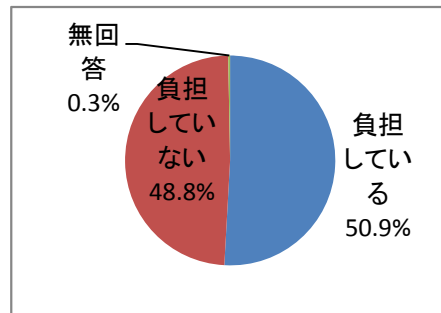

問27 (問26で1(負担している)と答えた方のみ御回答ください。)奨学金債務(自身が負担した額)の総額として、該当する番号1つに○を付けてください。

| | 回答数 | % |
|----------------|-----|------|
| 100万円未満 | 16 | 3.2 |
| 100万円以上200万円未満 | 95 | 18.8 |
| 200万円以上300万円未満 | 103 | 20.4 |
| 300万円以上400万円未満 | 83 | 16.5 |
| 400万円以上500万円未満 | 37 | 7.3 |
| 500万円以上 | 168 | 33.3 |
| 無回答 | 2 | 0.4 |
| 合計 | 504 | |

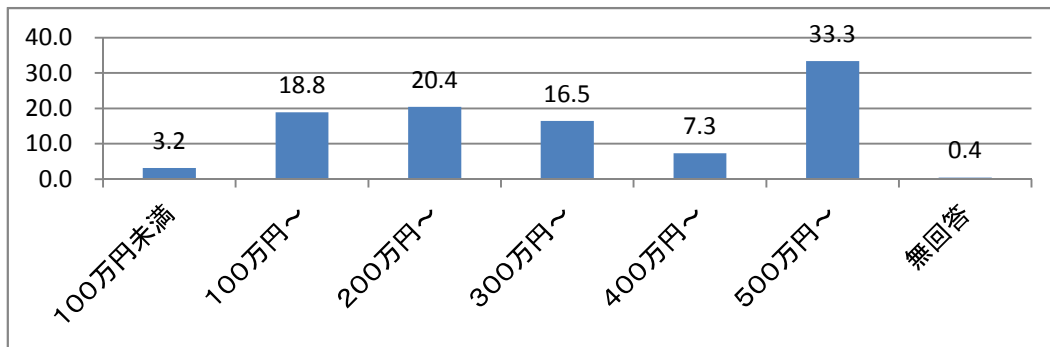

A. 返済終了予定

| | 回答数 | % |
|--------------|-----|-------|
| 返済中・今後返済予定 | 373 | 74.0 |
| すでに返済が終わっている | 26 | 5.2 |
| 無回答 | 105 | 20.8 |
| 合計 | 504 | 100.0 |

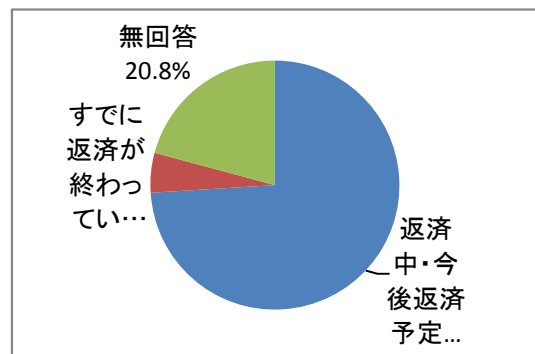

■返済終了までの期間

| | 回答数 | % |
|-------|-----|-------|
| 5年以内 | 30 | 8.0 |
| 10年以内 | 73 | 19.6 |
| 15年以内 | 57 | 15.3 |
| 20年以内 | 95 | 25.5 |
| 25年以内 | 17 | 4.6 |
| 30年以内 | 12 | 3.2 |
| 無回答 | 89 | 23.9 |
| 合計 | 373 | 100.0 |

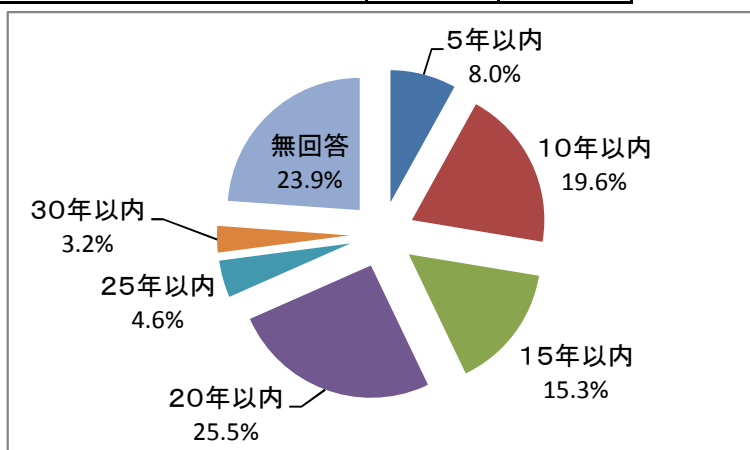

B. 毎月の返済額

| | 回答数 | % |
|------------|-----|-------|
| 1万円未満 | 16 | 3.2 |
| 1万円以上2万円未満 | 145 | 28.9 |
| 2万円以上3万円未満 | 73 | 14.6 |
| 3万円以上4万円未満 | 83 | 16.6 |
| 4万円以上5万円未満 | 25 | 5.0 |
| 5万円以上6万円未満 | 32 | 6.4 |
| 6万円以上 | 21 | 4.2 |
| 無回答 | 106 | 21.2 |
| 合計 | 501 | 100.0 |

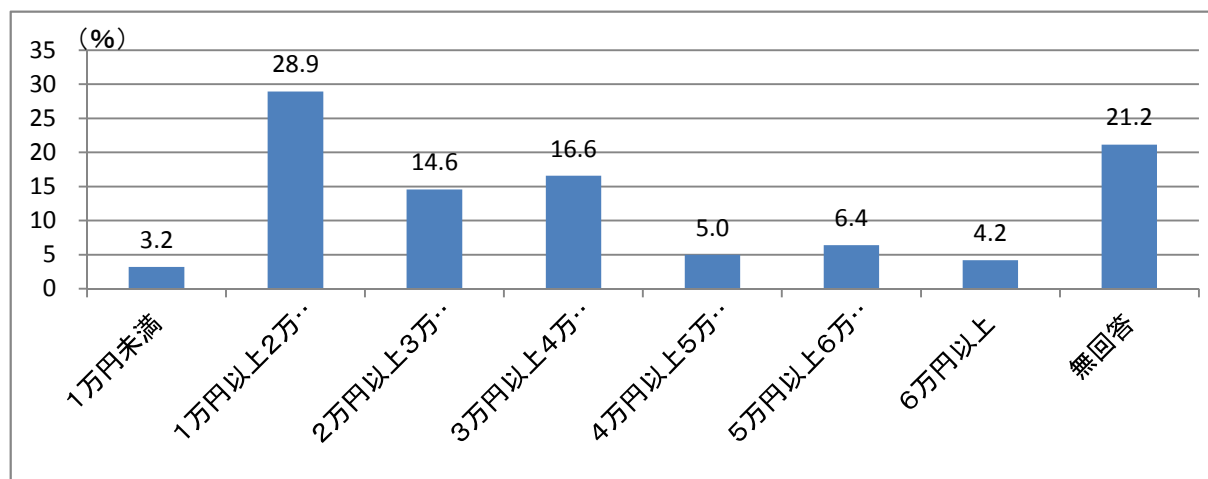

問29 司法修習時に修習資金の貸与を受けていましたか。

| | 回答数 | % |
|-------------|-----|-------|
| 貸与を受けていた | 816 | 82.4 |
| 貸与を受けていなかった | 168 | 17.0 |
| 無回答 | 6 | 0.6 |
| 合計 | 990 | 100.0 |

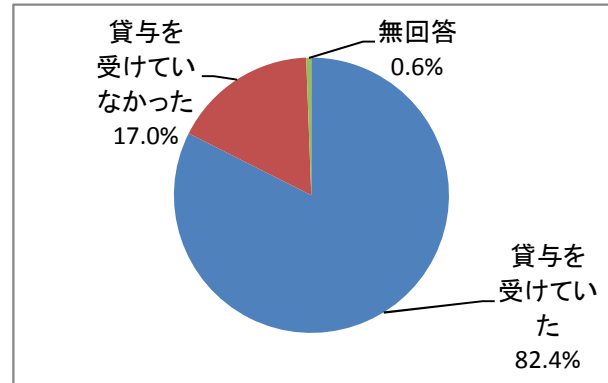

問30 (問29で1(貸与を受けていた)と答えた方のみ御回答ください。) 貸与金の総額(※)として該当する番号1つに○を付けてください。

| | 回答数 | % |
|----------------------|-----|-------|
| 月額18万円(※総額234万円) | 58 | 7.1 |
| 月額23万円(※総額299万円) | 472 | 57.7 |
| 月額25.5万円(※総額331.5万円) | 212 | 25.9 |
| 月額28万円(※総額364万円) | 50 | 6.1 |
| 上記以外 | 20 | 2.4 |
| 無回答 | 6 | 0.7 |
| 合計 | 818 | 100.0 |

※調査票に記載していた金額のうち、総額を誤って記載していたため、「上記以外」を選択し、実際の基準額を記載していた回答については、再分類を行った。(左記の表は訂正された金額を記載している。)

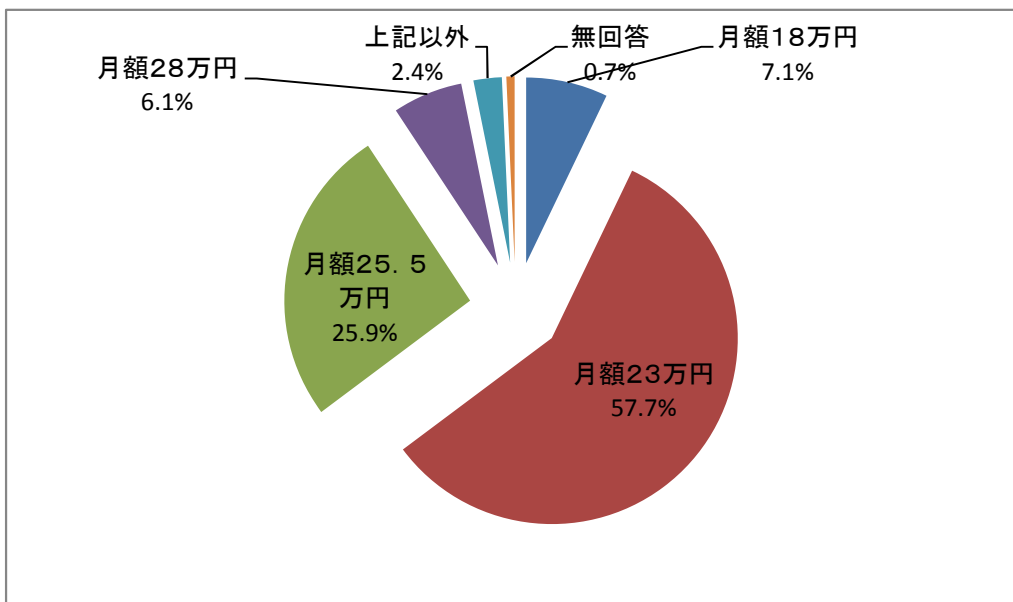

第6 法曹を目指していたときに抱いていた将来像と今後の展望について

問31 法曹を目指した理由・動機として、該当するものの上位3つを選び、()内に順位を付けてください。(複数回答可)

| | 回答数 | % (回答数/回答対象者) | 回答数内訳 | | | |
|--------------------------|-----|------------------|-------|-----|-----|-----|
| | | | 1番目 | 2番目 | 3番目 | 無回答 |
| 1 他から干渉されずに自由に独立した仕事ができる | 552 | 55.8 | 186 | 170 | 163 | 33 |
| 2 社会的弱者や少数者のために仕事ができる | 410 | 41.4 | 189 | 99 | 96 | 26 |
| 3 社会的責任のある仕事ができる | 563 | 56.9 | 171 | 220 | 142 | 30 |
| 4 専門職の資格をもって仕事ができる | 650 | 65.7 | 279 | 186 | 152 | 33 |
| 5 経済的に恵まれている | 284 | 28.7 | 38 | 94 | 137 | 15 |
| 6 男性も女性も平等に仕事ができる | 84 | 8.5 | 8 | 23 | 45 | 8 |
| 7 自分の労働時間を管理できる | 242 | 24.4 | 23 | 93 | 115 | 11 |
| 8 その他 | 44 | 4.4 | 30 | 5 | 6 | 3 |
| 無回答 | 6 | .6 | | | | |
| 合計 | 990 | 100.0 | | | | |

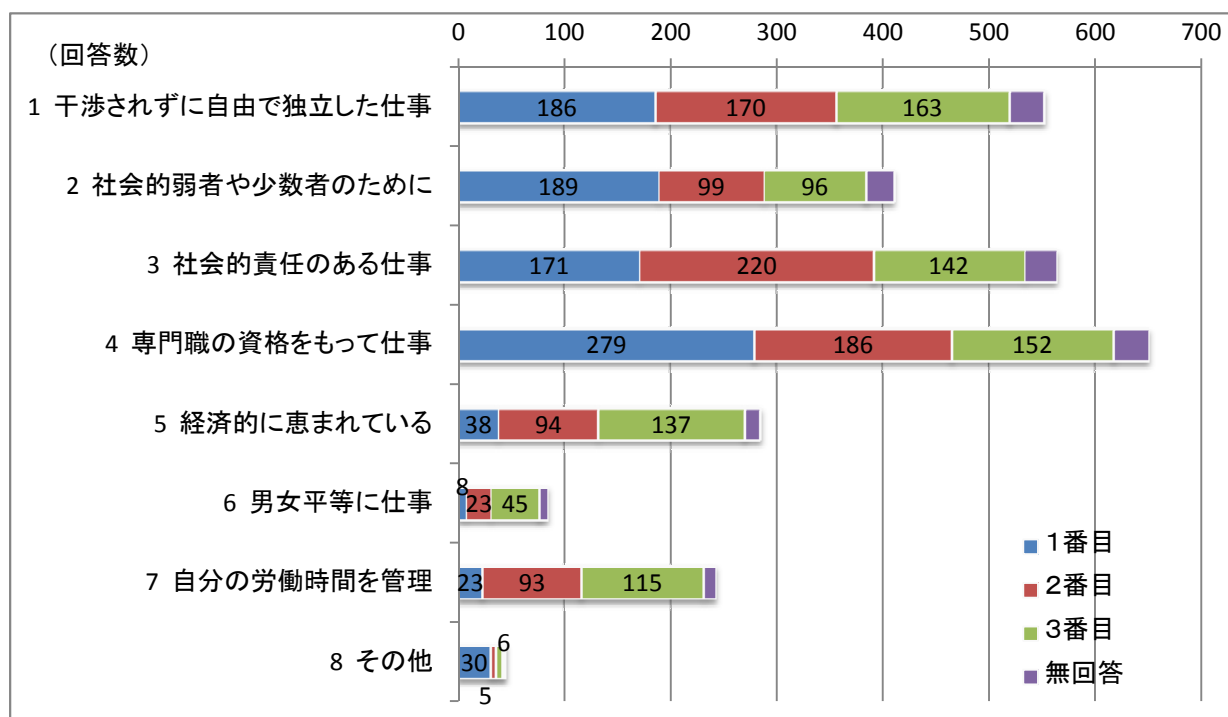

問32 弁護士登録前に、どのような法曹になりたいと思っていましたか。最も該当するもの1つに○を付けてください。

| | 回答数 | % |
|---------------------|-----|-------|
| 1 一般民事事件中心の市民弁護士 | 613 | 61.9 |
| 2 企業法務中心のビジネスローヤー | 175 | 17.7 |
| 3 国際取引を扱う渉外弁護士 | 21 | 2.1 |
| 4 労働事件を多数扱う労働弁護士 | 22 | 2.2 |
| 5 知的財産権を扱う知財専門弁護士 | 26 | 2.6 |
| 6 刑事事件を多数扱う刑事弁護士 | 30 | 3.0 |
| 7 行政事件を多数扱う弁護士 | 10 | 1.0 |
| 8 企業内弁護士 | 26 | 2.6 |
| 9 官庁・地方公共団体内の公務員弁護士 | 10 | 1.0 |
| 10 国際機関で働く弁護士 | 5 | .5 |
| その他 | 50 | 5.1 |
| 無回答 | 2 | .2 |
| 合計 | 990 | 100.0 |

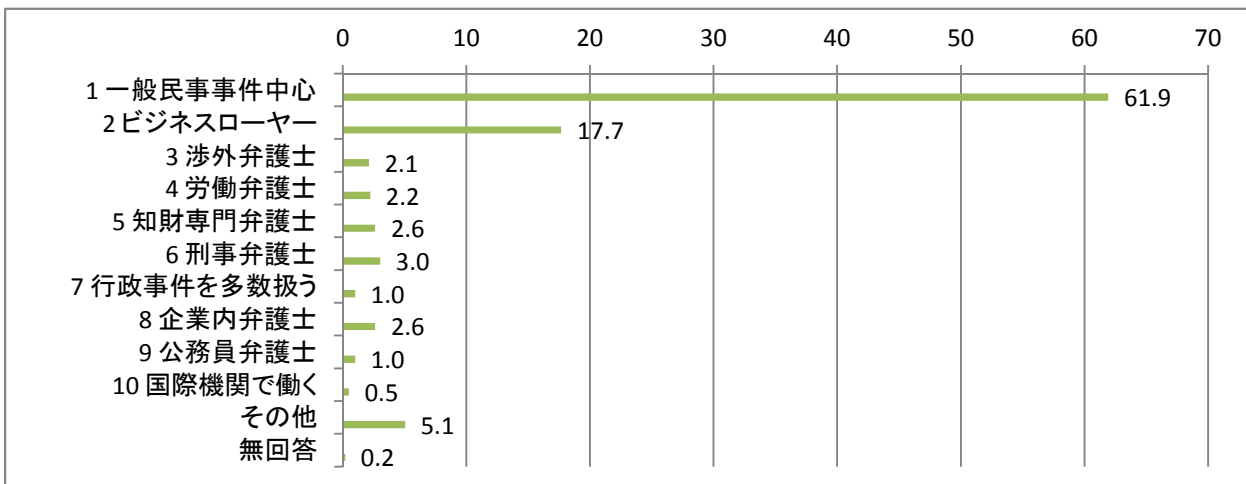

問33 今後数年以内に、就業先及び就業形態を変更したいと考えていますか。該当する番号1つに○を付けてください。

| | 回答数 | % |
|---------------------|-----|-------|
| 就業先・就業形態ともに変更したい | 269 | 27.2 |
| 就業形態は変えず、就業先のみ変更したい | 78 | 7.9 |
| 就業先は変えず、就業形態のみ変更したい | 83 | 8.4 |
| 現状のままでよい | 545 | 55.1 |
| 無回答 | 15 | 1.5 |
| 合計 | 990 | 100.0 |

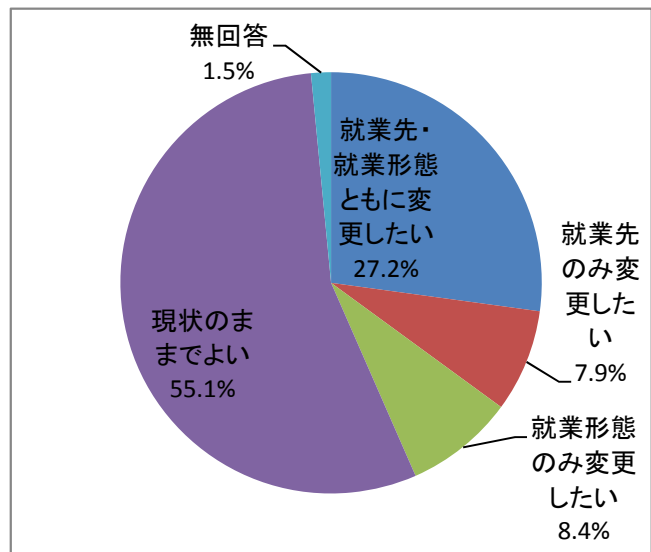

問34 (問33で1~3(就業先または就業形態を変更したい)と答えた方のみ御回答ください。)変更したい理由について、該当するもの全てに○をつけてください。

| | 回答数 | % (回答数/回答対象者) |
|---------------------------|-----|------------------|
| 1 やりたい仕事ができるようにしたい | 177 | 41.2 |
| 2 収入に満足できていない | 164 | 38.1 |
| 3 個人事件の受任を思うようにできるようにしたい | 97 | 22.6 |
| 4 就業先の業務拡大・発展の見込みがない | 82 | 19.1 |
| 5 現在の就業先における自分の将来性が感じられない | 135 | 31.4 |
| 6 先輩弁護士による十分な指導を受けた | 65 | 15.1 |
| 7 現在の就業先において人間関係に問題がある | 50 | 11.6 |
| 8 産休、育休が取れるようにしたい | 37 | 8.6 |
| 9 業務量の減少を理由に退職を求められている | 1 | 0.2 |
| 10 雇用期間満了のため | 44 | 10.2 |
| 11 独立のための準備が整うと考えられる | 81 | 18.8 |
| 12 その他 | 63 | 14.7 |
| 無回答 | 7 | 1.6 |
| 合計 | 430 | 100.0 |

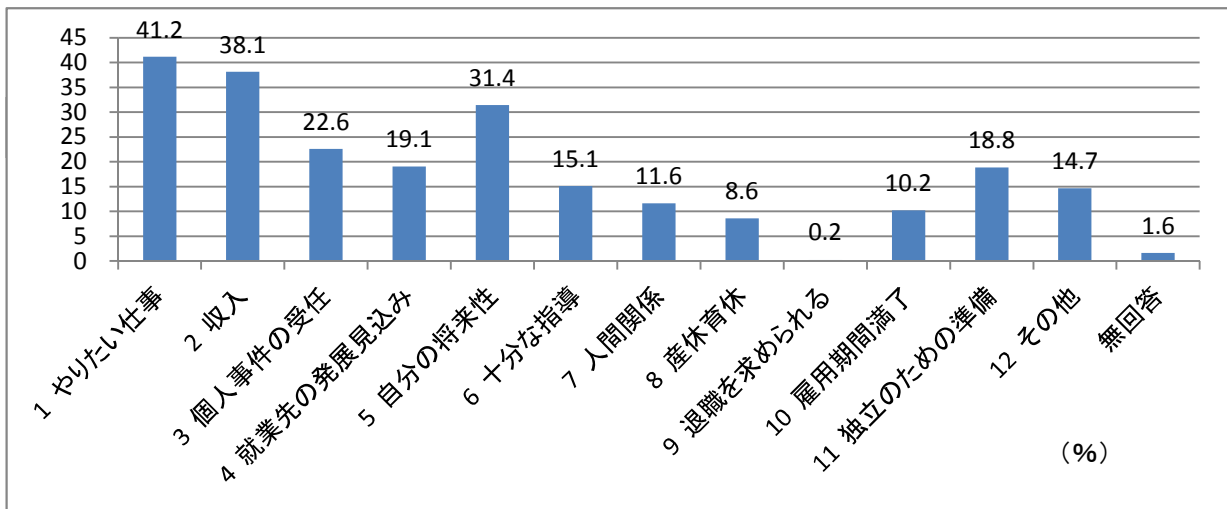

問35 今までに弁護士登録の取消を考えたことがありますか。

| | 回答数 | % |
|----------|-----|-------|
| 考えたことがある | 177 | 17.9 |
| 考えたことはない | 782 | 79.0 |
| 無回答 | 31 | 3.1 |
| 合計 | 990 | 100.0 |

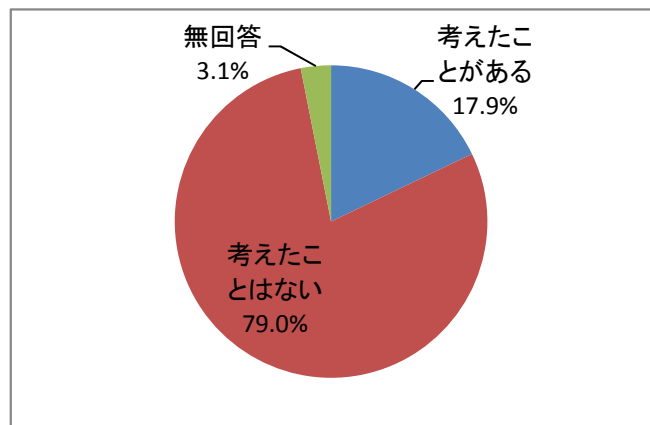

問36 (問35で1(ある)と答えた方のみ御回答ください。)登録取消を考えた理由について、該当するもの全てに○を付けてください。

| | 回答数 | % (回答数/ 回答対象者) |
|----------------|-----|----------------------|
| 1 収入が不安定 | 78 | 44.1 |
| 2 時間にゆとりがない | 57 | 32.2 |
| 3 体力の限界 | 36 | 20.3 |
| 4 会費負担が重い | 92 | 52.0 |
| 5 会務負担が重い | 23 | 13.0 |
| 6 任官を考えた | 3 | 1.7 |
| 7 法曹以外への転職を考えた | 77 | 43.5 |
| 8 留学を考えた | 8 | 4.5 |
| 9 出産・育児のため | 15 | 8.5 |
| 10 その他 | 45 | 25.4 |
| 無回答 | 1 | 0.6 |
| 合計 | 177 | - |

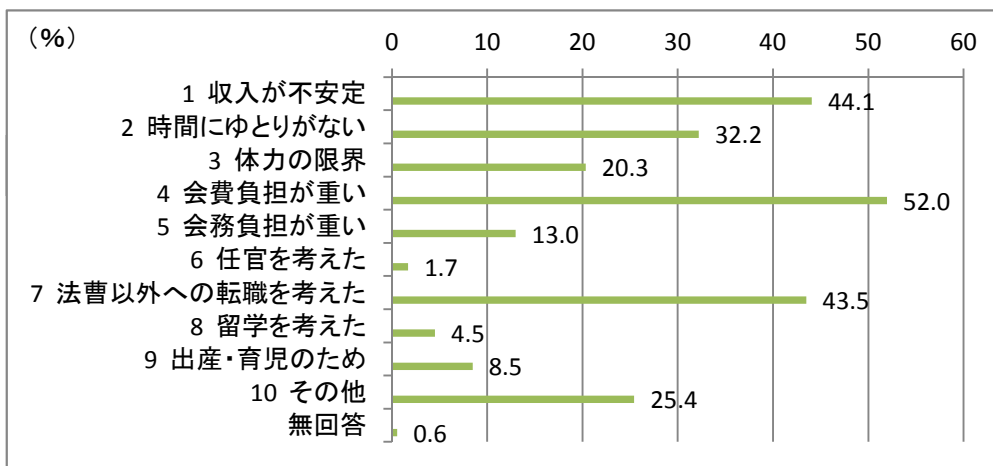

問37 (問35で1(ある)と答えた方のみ御回答ください。)取消を思いとどまった理由について御記入ください。

■主な回答(括弧内は同趣旨の回答の数) ※回答数138

転職が困難・登録取消後の進路が決まっていない(23), 心境の変化(周囲の人に相談して思いとどまった, もう少しがんばろうと思った ほか)(17), 登録してからまだ時間が経っていないから(15), 現在も検討中(11), 就業環境の変化(9), 借金返済のため(9)

問38 (問35で1(ある)と答えた方のみ御回答ください。)今後、どの程度の年額所得(収入-経費)があれば業務を継続できると思いますか。該当する番号1つに○を付けてください。

| | 回答数 | % |
|-----------------|-----|-------|
| 300万円以上400万円未満 | 21 | 11.8 |
| 400万円以上500万円未満 | 20 | 11.2 |
| 500万円以上600万円未満 | 46 | 25.8 |
| 600万円以上700万円未満 | 29 | 16.3 |
| 700万円以上800万円未満 | 21 | 11.8 |
| 800万円以上900万円未満 | 10 | 5.6 |
| 900万円以上1000万円未満 | 6 | 3.4 |
| 1000万円以上 | 9 | 5.1 |
| 無回答 | 15 | 8.4 |
| 合計 | 178 | 100.0 |

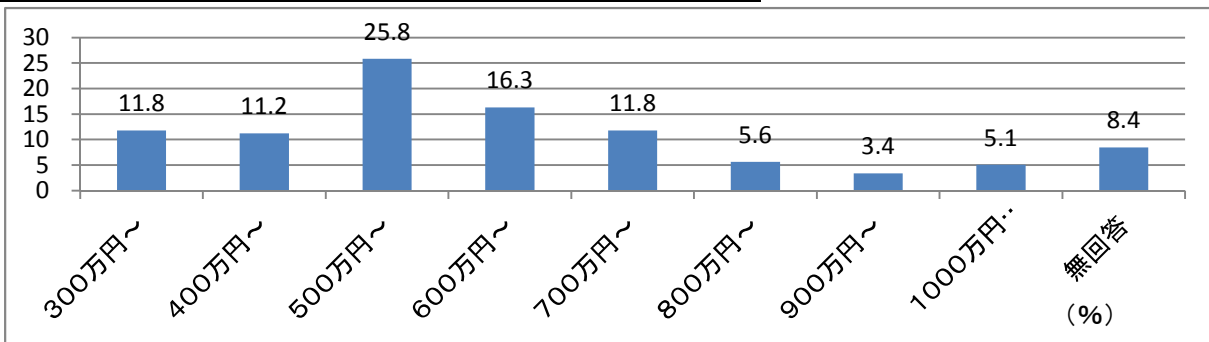

問39 (全員御回答ください。)業務に活かすために、これまで以下のような取組を行ってきましたか。該当する番号全てに○を付けてください。

| | 回答数 | % (回答数/回答対象者) |
|----------------|-----|------------------|
| 1 専門法の勉強 | 617 | 62.3 |
| 2 特定業種の専門知識の勉強 | 402 | 40.6 |
| 3 語学の勉強 | 216 | 21.8 |
| 4 他士業との交流 | 367 | 37.1 |
| 5 他資格の取得 | 82 | 8.3 |
| 6 特に行っていない | 142 | 14.3 |
| 7 その他 | 33 | 3.3 |
| 無回答 | 18 | 1.8 |
| 合計 | 990 | - |

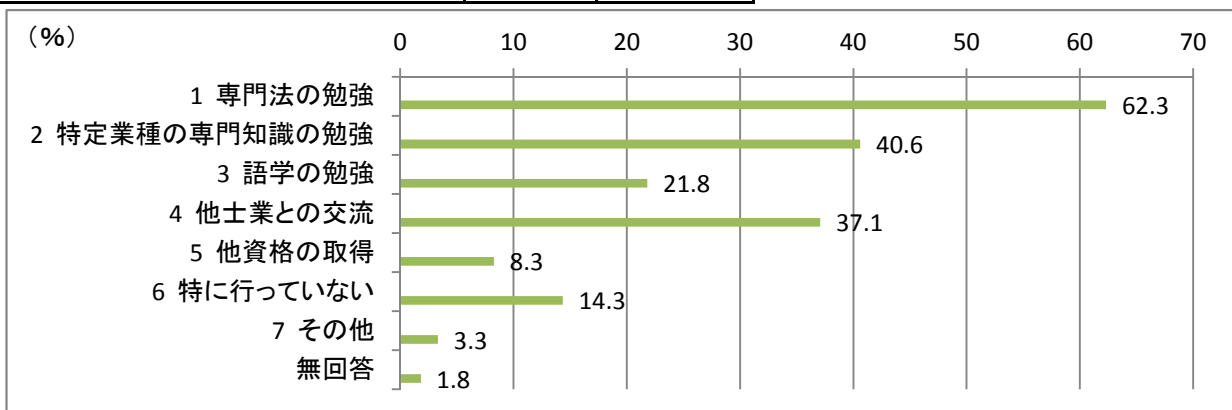

65期・66期会員に対するアンケート調査（日本弁護士連合会）

実施期間：2014年（平成26年）7月31日（木）～8月29日（金）

対象：現新65期全会員・66期全会員

●本調査の結果は、回答者が特定されない形で集計・分析を行い、公表することを予定しています。また、内閣官房法曹養成制度改革推進室が実施している法曹人口調査の分析のため、同推進室へ提供する予定です。

★御回答者御自身についてお尋ねします。

- (1) 修習期（1つに○） ①現行65期 ②新65期 ③66期
- (2) 司法試験受験資格（1つに○） ①法科大学院修了 ②予備試験合格
- (3) 実務修習地（ ）
- (4) 所属弁護士会（ ）弁護士会
- (5) 性別（1つに○） ①男性 ②女性
- (6) 現在の年齢（1つに○）
①30歳以下 ②31～35歳 ③36～40歳 ④41～45歳 ⑤46～50歳 ⑥51歳以上
- (7) 法曹になる以前の社会人経験の有無（常勤かつ通算3年以上の実務経験）
①ある（職種：A. 会社員 B. 公務員 C. 専門職（具体的に： ） D. その他（ ））
②ない

★以下、特に指示がない場合は全員御回答ください。

第1 新規登録時の就業状況について

問1 新規登録を行った時期を御回答ください。

| | |
|---|------------------|
| 1 | 一斉登録日 →問3へ |
| 2 | 一斉登録日から1ヶ月未満 |
| 3 | 一斉登録日1ヶ月後から3ヶ月未満 |
| 4 | 一斉登録日3ヶ月後から6ヶ月未満 |
| 5 | 一斉登録日6ヶ月後から9ヶ月未満 |
| 6 | 一斉登録日9ヶ月後から1年未満 |
| 7 | 一斉登録日から1年以降 |
| 8 | その他 |

問2 （問1で2～7（一斉登録日より後）と回答された方のみ御回答ください。）一斉登録日に登録しなかった理由として最も該当する番号1つに○を付けてください。

| | |
|---|------------------------------------|
| 1 | 就職先は決まっていたが、一斉登録の審査日に間に合わなかったため |
| 2 | 就職先は決まっていたが、入所（入社）予定日が一斉登録日以降だったため |
| 3 | 就職活動継続中のため |
| 4 | 開業準備のため |
| 5 | その他（ ） |

問3 新規登録時の就業形態について、該当する番号1つに○を付けてください。

| | |
|---|--------------------------------------|
| 1 | 勤務弁護士（個人受任事件の収入から一部を事務所へ納める場合を含む） |
| 2 | 既存事務所の共同経営弁護士（事務所経費の全部又は一部を負担している者。） |
| 3 | 事務所内独立採算弁護士（いわゆる「ノキ弁」） |
| 4 | 独立開業（複数名での開業を含む） |
| 5 | 日本司法支援センターのスタッフ弁護士 |
| 6 | 民間企業・団体への就職 |
| 7 | 公務員 |
| 8 | その他（ ） |

問4 問3で回答した就業形態は、新規登録前に希望していた就業形態と同じですか。

| | |
|---|-------|
| 1 | 同じである |
| 2 | 違う |

第2 現在の就業状況について

問5 新規登録時から現在までに就業形態、就業先を変更しましたか。

| | |
|---|-------------------------|
| 1 | 就業先・就業形態ともに変更した |
| 2 | 就業形態は変えず、就業先のみ変更した |
| 3 | 就業先は変えず、就業形態のみ変更した |
| 4 | 就業先・就業形態ともに変更していない →問7へ |

問6 （問5で1~3（就業先または就業形態を変更した）と回答された方のみ御回答ください。）就業先または就業形態の変更の理由について、該当する番号全てに○を付けてください。（複数回答可）

| | |
|----|-------------------------|
| 1 | やりたい仕事ができなかった |
| 2 | 収入に満足できなかった |
| 3 | 個人事件の受任が思うようにできなかった |
| 4 | 先輩弁護士等による十分な指導が受けられなかった |
| 5 | 就業先の業務拡大、発展の見込みがなかった |
| 6 | 就業先における自分の将来性が感じられなかった |
| 7 | 人間関係に問題があった |
| 8 | 産休、育休がとれなかった |
| 9 | 業務量の減少を理由に退職を求められた |
| 10 | 雇用期間満了のため |
| 11 | 独立できるだけの基盤ができた |
| 12 | 他事務所からオファーがあった |
| 13 | 経営弁護士から共同経営者に誘われた |
| 14 | その他（ ） |

問7 現在の就業形態について、該当する番号1つに○を付けてください。

| | |
|---|--------------------------------------|
| 1 | 勤務弁護士（個人受任事件の収入から一部を事務所へ納める場合を含む） |
| 2 | 既存事務所の共同経営弁護士（事務所経費の全部又は一部を負担している場合） |
| 3 | 事務所内独立採算弁護士（いわゆる「ノキ弁」） |
| 4 | 独立開業（複数名での開業を含む） |
| 5 | 日本司法支援センターのスタッフ弁護士 |
| 6 | 民間企業・団体への就職 |
| 7 | 公務員 |
| 8 | その他（ ） |

問8 （問7で1~4と回答された方のみ御回答ください。）事務所に在籍する弁護士の人数について、該当する番号1つに○を付けてください。

| | |
|---|----------|
| 1 | 1人 |
| 2 | 2人 |
| 3 | 3人～5人 |
| 4 | 6人～10人 |
| 5 | 11人～20人 |
| 6 | 21人～30人 |
| 7 | 31人～50人 |
| 8 | 51人～100人 |
| 9 | 101人以上 |

問9 （問7で1~3と回答された方のみ御回答ください。）所属先からの金銭支払いの形態について、該当する番号1つに○を付けてください。

| | |
|---|-----------|
| 1 | 固定給のみ |
| 2 | 固定給＋歩合制 |
| 3 | 完全歩合制 |
| 4 | 最低所得保障のみ |
| 5 | 最低所得保障＋歩合 |
| 6 | 金銭支払いはない |
| 7 | その他（ ） |

問10 (問9で1~2と回答された方のみご回答ください) 事務所から支払われる固定給の額(年額)をご回答ください。

| | |
|----|----------------|
| 1 | 200万円未満 |
| 2 | 200万円~300万円未満 |
| 3 | 300万円~400万円未満 |
| 4 | 400万円~500万円未満 |
| 5 | 500万円~600万円未満 |
| 6 | 600万円~700万円未満 |
| 7 | 700万円~800万円未満 |
| 8 | 800万円~900万円未満 |
| 9 | 900万円~1000万円未満 |
| 10 | 1000万円以上 |

問11 (全員御回答ください。) 2014年(1月~12月)の年額所得(収入-経費)(見込み)について、該当する番号1つに○を付けてください。

| | |
|----|----------------|
| 1 | 200万円未満 |
| 2 | 200万円~300万円未満 |
| 3 | 300万円~400万円未満 |
| 4 | 400万円~500万円未満 |
| 5 | 500万円~600万円未満 |
| 6 | 600万円~700万円未満 |
| 7 | 700万円~800万円未満 |
| 8 | 800万円~900万円未満 |
| 9 | 900万円~1000万円未満 |
| 10 | 1000万円以上 |

問12 最近3ヶ月の週あたりの平均労働時間について、該当する番号1つに○を付けてください。

| | |
|---|---------------|
| 1 | 週40時間未満 |
| 2 | 週40時間以上50時間未満 |
| 3 | 週50時間以上60時間未満 |
| 4 | 週60時間以上70時間未満 |
| 5 | 週70時間以上80時間未満 |
| 6 | 週80時間以上 |

第3 OJT・事件相談について

問13 業務を行うに当たって、日常的に事件処理の指導を受ける機会がありますか（例：先輩弁護士と事件を共同受任するなど）。

| | |
|---|----|
| 1 | ある |
| 2 | ない |

問14 事件処理等に迷ったときに相談する相手がありますか。

| | |
|---|-----------|
| 1 | いる |
| 2 | いない →問16へ |

問15 （問14で「1 いる」と回答された方のみ御回答ください。）相談相手及び相談方法として該当する番号全てに○を付けてください。（複数回答可）

| | |
|---|---------------------------------------|
| 1 | 同じ事務所の弁護士に相談 |
| 2 | 法科大学院、司法研修所同期の弁護士等に相談 |
| 3 | 弁護士会や委員会で設置されている新人サポート用等のメーリングリストへの投稿 |
| 4 | 各弁護士会が提供している指導担当弁護士制度等の利用 |
| 5 | 司法研修所の教官に相談 |
| 6 | 法科大学院の教員に相談 |
| 7 | 弁護士会内の先輩弁護士に相談 |
| 8 | その他（ ） |

問16 OJTや事件処理の相談が必要だと思うのはどのようなときですか。該当する番号を3つ選び、()内に順位を付けてください。

| | |
|---|-------------------------------------|
| 1 | 裁判所の手続に不安があるとき（ ） |
| 2 | 事件処理の方針の判断に迷ったとき（ ） |
| 3 | 依頼者対応に迷ったとき（ ） |
| 4 | 利益相反かどうかの判断等弁護士職務基本規定との抵触が疑われるとき（ ） |
| 5 | 必要であると思ったことはない（ ） |
| 6 | その他（ ）（ ） |

問17 今までにOJTや事件処理の相談ができなかったことによって困ったことがありますか。困ったケースとして該当する番号全てに○を付けてください。

| | |
|---|------------------------------------|
| 1 | 裁判所の手続に不備があった |
| 2 | 事件処理が不安で受任を回避した |
| 3 | 事件処理を巡って依頼者や相手方とトラブルになった |
| 4 | 職場外の相談相手には、守秘義務との関係で抽象的な相談しかできなかった |
| 5 | 特に困ったことはない |
| 6 | その他（ ） |

問18 OJTや事件処理の相談の機会を得るために、どのような制度があるとよいと思いますか。現在ある制度の中で有益であると思うものも含め、該当する番号全てに○を付けてください（複数回答可）。

| | |
|---|--------------------------------------|
| 1 | 先輩弁護士と事件を共同受任して処理する |
| 2 | 各弁護士会で指導担当弁護士制度を提供する |
| 3 | 弁護士研修として一定期間受け入れてくれる事務所がある |
| 4 | 新人弁護士用等のメーリングリストを各弁護士会や委員会で設置する |
| 5 | 弁護士会の法律相談を2人一組での対応とし、新人と先輩弁護士を組み合わせる |
| 6 | その他（ ） |

第4 継続研修について

問19 登録後から現在までに、業務に関する研修（義務研修を除く。また、eラーニングを含む）を受講したことがありますか。

| | |
|---|-----------------|
| 1 | 受講したことがある |
| 2 | 受講したことはない →問22へ |

問20 （問19で1（受講したことがある）と答えた方のみ御回答ください。）受講したことがある研修の種類について、該当する番号全てに○を付けてください（複数回答可）。

| | |
|---|-----------------------|
| 1 | 日弁連・弁護士会の研修講座（ライブ研修） |
| 2 | 日弁連・弁護士会の研修講座（eラーニング） |
| 3 | 事務所内の研修システム |
| 4 | 法科大学院の継続研修用講座 |
| 5 | その他（ ） |

問21 (問19で1(受講したことがある)と答えた方のみ御回答ください。) 研修を受講した理由として、該当する番号全てに○を付けてください(複数回答可)。

| | |
|---|--------------------|
| 1 | 興味のある分野だから |
| 2 | 新制度・法改正等への対応が必要だから |
| 3 | 業務に役に立つから |
| 4 | 専門分野を持ちたいから |
| 5 | その他 () |

問22 (問19で2(受講したことはない)と答えた方のみ御回答ください。) 研修を受講したことがない理由として、該当する番号全てに○を付けてください(複数回答可)。

| | |
|---|----------------------|
| 1 | 受けたい研修がない |
| 2 | 研修を受ける時間がない |
| 3 | 自身の業務にあまり役に立つと思えないから |
| 4 | その他 () |

問23 現在、日弁連・弁護士会の会務・委員会活動に参加していますか。

| | |
|---|---------------|
| 1 | 参加している |
| 2 | 参加していない →問25へ |

問24 (問23で1(参加している)と答えた方のみ御回答ください。) 参加している理由として、該当する番号全てに○を付けてください(複数回答可)。

| | |
|---|-------------------|
| 1 | 興味のある分野だから |
| 2 | 他の弁護士との交流ができるから |
| 3 | 公益活動義務の一環として必要だから |
| 4 | 実務に役に立つから |
| 5 | その他 () |

問25 (問23で「2 参加していない」と答えた方のみ御回答ください。) 参加していない理由として、該当する番号全てに○を付けてください(複数回答可)。

| | |
|---|----------------------------|
| 1 | 時間がないから |
| 2 | 興味・関心がないから |
| 3 | 就業先の理解が得られないから |
| 4 | 希望する委員会の人気が高く、競争が激しいため入れない |
| 5 | 委員会で他の弁護士と交流する必要を感じないから |
| 6 | 実務に役立つと思えないから |
| 7 | その他 () |

第5 法科大学院等の奨学金債務・司法修習時の貸与金債務について

問26 学部・法科大学院の学費のための奨学金（学資ローン含む）の債務を負担していますか。

| | |
|---|---------------|
| 1 | 負担している |
| 2 | 負担していない →問29へ |

問27 （問26で1（負担している）と答えた方のみ御回答ください。）奨学金債務（自身が負担した額）の総額として、該当する番号1つに○を付けてください。

| | |
|---|----------------|
| 1 | 100万円未満 |
| 2 | 100万円以上200万円未満 |
| 3 | 200万円以上300万円未満 |
| 4 | 300万円以上400万円未満 |
| 5 | 400万円以上500万円未満 |
| 6 | 500万円以上 |

問28 （問26で1（負担している）と答えた方のみ御回答ください。）返済終了予定と毎月の返済額について御回答ください。

A：返済終了予定

| | |
|---|---------------------|
| 1 | _____年_____月に返済終了予定 |
| 2 | すでに返済が終わっている |

B：毎月の返済額（ _____ ）万円

問29 司法修習時に修習資金の貸与を受けていましたか。

| | |
|---|-------------------|
| 1 | 貸与を受けていた |
| 2 | 貸与を受けていなかった →問31へ |

問30 （問29で1（貸与を受けていた）と答えた方のみ御回答ください。）貸与金の総額として該当する番号1つに○を付けてください。

| | |
|---|-----------------------------|
| 1 | 216万円（月額18万円） |
| 2 | 276万円（月額23万円） |
| 3 | 306万円（月額25.5万円） |
| 4 | 336万円（月額28万円） |
| 5 | 上記以外（ _____ 円（月額： _____ 円）） |

第6 法曹を目指していたときに抱いていた将来像と今後の展望について

問3 1 法曹を目指した理由・動機として、該当するものの上位3つを選び、()内に順位を付けてください。

| | |
|---|----------------------------|
| 1 | 他から干渉されずに自由で独立した仕事ができる () |
| 2 | 社会的弱者や少数者のために仕事ができる () |
| 3 | 社会的責任のある仕事ができる () |
| 4 | 専門職の資格をもって仕事ができる () |
| 5 | 経済的に恵まれている () |
| 6 | 男性も女性も平等に仕事ができる () |
| 7 | 自分の労働時間を管理できる () |
| 8 | その他 () () |

問3 2 弁護士登録前に、どのような法曹になりたいと思っていましたか。最も該当するもの1つに○を付けてください。

| | |
|----|-------------------|
| 1 | 一般民事事件中心の市民弁護士 |
| 2 | 企業法務中心のビジネスローヤー |
| 3 | 国際取引を扱う渉外弁護士 |
| 4 | 労働事件を多数扱う労働弁護士 |
| 5 | 知的財産権を扱う知財専門弁護士 |
| 6 | 刑事事件を多数扱う刑事弁護士 |
| 7 | 行政事件を多数扱う弁護士 |
| 8 | 企業内弁護士 |
| 9 | 官庁・地方公共団体内の公務員弁護士 |
| 10 | 国際機関で働く弁護士 |
| 11 | その他 () |

問3 3 今後数年以内に、就業先及び就業形態を変更したいと考えていますか。該当する番号1つに○を付けてください。

| | |
|---|---------------------|
| 1 | 就業先・就業形態ともに変更したい |
| 2 | 就業形態は変えず、就業先のみ変更したい |
| 3 | 就業先は変えず、就業形態のみ変更したい |
| 4 | 現状のままでよい →問3 2へ |

問38 (問35で1(ある)と答えた方のみ御回答ください。) 今後、どの程度の年額所得(収入-経費)があれば業務を継続できると思いますか。該当する番号1つに○を付けてください。

| | |
|---|-----------------|
| 1 | 300万円以上400万円未満 |
| 2 | 400万円以上500万円未満 |
| 3 | 500万円以上600万円未満 |
| 4 | 600万円以上700万円未満 |
| 5 | 700万円以上800万円未満 |
| 6 | 800万円以上900万円未満 |
| 7 | 900万円以上1000万円未満 |
| 8 | 1000万円以上 |

問39 (全員御回答ください。) 業務に活かすために、これまで以下のような取組を行ってきましたか。該当する番号全てに○を付けてください。(複数回答可)

| | |
|---|---------------------|
| 1 | 専門法の勉強 |
| 2 | 特定業種の専門知識の勉強 |
| 3 | 語学の勉強 |
| 4 | 他士業との交流 |
| 5 | 他資格の取得(具体的に: _____) |
| 6 | 特に行っていない |
| 7 | その他(_____) |

■本調査に関する御意見及び日弁連の活動に関する御要望がございましたら、下記に御記入ください。

アンケートは以上です。御協力いただきまして誠にありがとうございました。

※現在、全会員を対象とした「弁護士実勢調査」も別途実施しております。重ねての御依頼で誠に恐縮ですが、同調査についても御協力をお願いいたします。

弁護士実勢調査の結果について(概要報告)

1 登録年数(問3)

登録5年未満の者が回答者に占める比率は、30.8%である。

2008年の弁護士実勢調査(全会員対象にファクシミリで実施。以下「センサス」という。)では25.3%、2010年の「弁護士業務の経済的基盤に関する実態調査」(層化無作為抽出法により一部会員に郵送で実施。以下「経済基盤調査」という。)では27.7%だった。

2 勤務形態(問5)

事務所内独立採算弁護士は約6%である。2010年の「経済基盤調査」では1.6%であった。事務所内独立採算弁護士は増加傾向にあるとみられる。

3 事件数(問10)

現在の取扱事件数は、中央値は25件、平均値は約34件である。2008年の「センサス」と比較すると、「40件」を境にして「40件未満」が増加、「40件以上」が減少している。全体的に事件数減少の方向へ移動している。

4 事件内訳(問11)

全事件のうちの裁判所事件数は、中央値12件、平均値は16件である。問10の全事件数と対照すると、5:5または4:6で法廷「外」業務の比率が高い。

5 収入額(問13a)

収入額は、中央値1430万円。平均値2402万円である。2010年の「経済基盤調査」では、中央値2112万円。平均値は3304万円だった。

登録5年未満の者が回答者に占める比率は、2010年の「経済基盤調査」よりも今回の調査の方が約5%高いことに留意する必要がある。この点は次の所得額も同様である。

6 所得額(問13b)

所得額は、中央値600万円、平均値907万円である。2010年の「経済基盤調査」では中央値959万円、平均値1471万円だった。

7 事務所外の法律相談状況（問22）

約66%が事務所や顧問先以外での法律相談を担当している。

8 業務のため工夫していること（問23）

宣伝・広告や情報提供については約54%が何らかの工夫をしており，その中で事務所HP・ブログの利用が約41%と，圧倒的に多い。

報酬・手数料については何らかの工夫をしている人が約41%，報酬基準の低額化，法律相談の低額化・無料化が多い。

相談受付方法についても約34%が何らかの工夫をしており，休日相談，夜間相談，メール・インターネット相談が行なわれている。

市民とのアクセス拡大の努力がなされている。

9 月平均新受任数（問27）

月平均の新受任数は，中央値は3件，平均値は約5件である。2008年の「センサス」と比較すると「0～2件以下」が増えて，「3件以上」が減っている。アクセス拡大の努力にもかかわらず，弁護士の業務環境は厳しい。

10 OJT・研修等への協力（問28）

自身の勤務先に所属しない新人弁護士へのOJT・研修等について2013年度に何らかの協力を行った人は約26%である。協力内容の内訳は，弁護士会の研修講師・私的勉強会などの「研修」が多く，法律相談センター事件の共同受任などの「OJT」は少ない。

11 新人採用予定（問30～32）

2014年度に採用予定があるのは，自分の勤務形態を「経営者弁護士」と回答した者のうち9.6%，2015年度以降に採用予定がある者は約4.2%。採用予定を「3年以内」とする者が6.2%，「状況次第」とする者が14.4%と，採用見通しは厳しい。

弁護士を採用した場合の給与・報酬額は「400万円～500万円未満」が26%，「500万円～600万円未満」が約23%である。「300万円～400万円未満」は15.6%，「300万円未満」が約2.5%である。

採用予定が「ない」理由では，業務量確保の見通しが無いとする者が約61%で圧倒的である。「その他」の理由には，「高齢」「1人でやりたい」などが挙げられていた。

資料3

弁護士実勢調査 単純集計結果

実施期間:2014年(平成26年)7月29日(火)~9月19日(金)
 対象:本年7月時点の全会員
 実施方法:ファクシミリ・WEB
 送付数(ファクシミリ番号不明の会員を除く):34586
 有効回答数:3724 (回収率:10.8%)

問1 性別

| | 回答数 | % |
|-----|------|-------|
| 男性 | 3120 | 83.8 |
| 女性 | 552 | 14.8 |
| 無回答 | 52 | 1.4 |
| 合計 | 3724 | 100.0 |

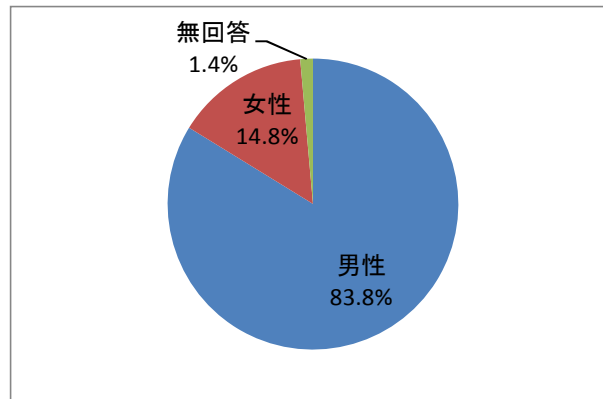

問2 年齢(2014年4月1日の満年齢)

| | 回答数 | % |
|------------|------|-------|
| 25歳未満 | 9 | 0.2 |
| 25歳以上30歳未満 | 320 | 8.6 |
| 30歳以上35歳未満 | 620 | 16.6 |
| 35歳以上40歳未満 | 560 | 15.0 |
| 40歳以上45歳未満 | 419 | 11.3 |
| 45歳以上50歳未満 | 238 | 6.4 |
| 50歳以上55歳未満 | 177 | 4.8 |
| 55歳以上60歳未満 | 200 | 5.4 |
| 60歳以上65歳未満 | 265 | 7.1 |
| 65歳以上70歳未満 | 301 | 8.1 |
| 70歳以上75歳未満 | 252 | 6.8 |
| 75歳以上80歳未満 | 176 | 4.7 |
| 80歳以上 | 182 | 4.9 |
| 無回答 | 5 | 0.1 |
| 合計 | 3724 | 100.0 |

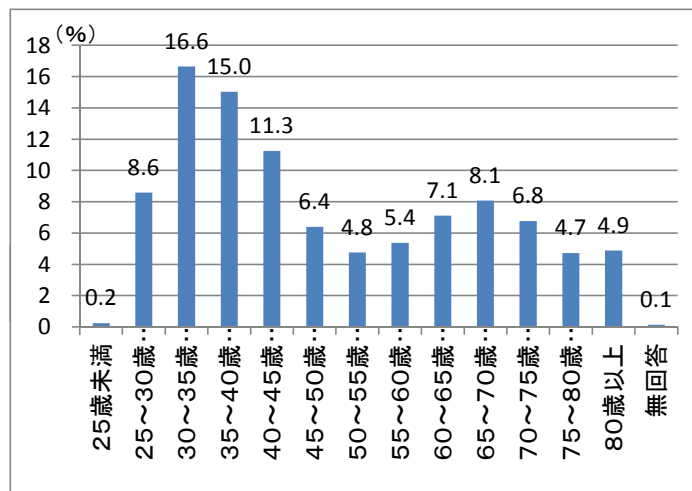

問3 あなたが弁護士登録をされてから満何年になりますか。

| | 回答数 | % |
|------------|------|-------|
| 5年未満 | 1146 | 30.8 |
| 5年以上10年未満 | 712 | 19.1 |
| 10年以上15年未満 | 333 | 8.9 |
| 15年以上20年未満 | 217 | 5.8 |
| 20年以上25年未満 | 172 | 4.6 |
| 25年以上30年未満 | 199 | 5.3 |
| 30年以上35年未満 | 235 | 6.3 |
| 35年以上 | 697 | 18.7 |
| 無回答 | 13 | 0.3 |
| 合計 | 3724 | 100.0 |

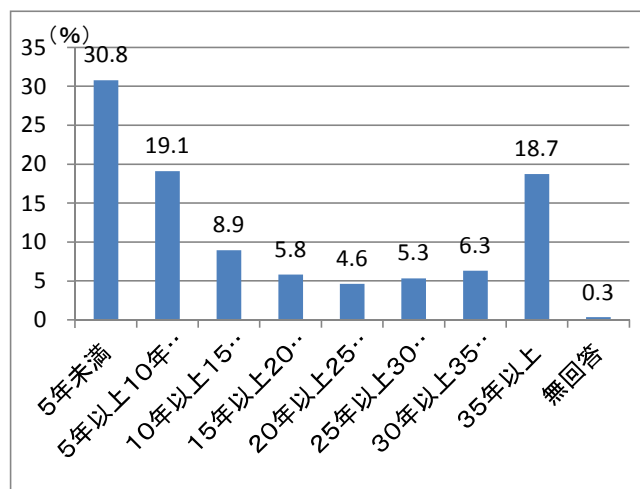

問4 所属弁護士会

| | 回答数 | % | | 回答数 | % |
|------|-----|------|------|------|-------|
| 東京 | 648 | 17.4 | 岡山 | 43 | 1.2 |
| 第一東京 | 322 | 8.6 | 鳥取県 | 7 | 0.2 |
| 第二東京 | 291 | 7.8 | 島根県 | 17 | 0.5 |
| 横浜 | 147 | 3.9 | 福岡県 | 128 | 3.4 |
| 埼玉 | 78 | 2.1 | 佐賀県 | 26 | 0.7 |
| 千葉県 | 58 | 1.6 | 長崎県 | 25 | 0.7 |
| 茨城県 | 49 | 1.3 | 大分県 | 19 | 0.5 |
| 栃木県 | 23 | 0.6 | 熊本県 | 54 | 1.5 |
| 群馬 | 24 | 0.6 | 鹿児島県 | 47 | 1.3 |
| 静岡県 | 67 | 1.8 | 宮崎県 | 38 | 1.0 |
| 山梨県 | 25 | 0.7 | 沖縄 | 31 | 0.8 |
| 長野県 | 31 | 0.8 | 仙台 | 54 | 1.5 |
| 新潟県 | 30 | 0.8 | 福島県 | 23 | 0.6 |
| 大阪 | 365 | 9.8 | 山形県 | 26 | 0.7 |
| 京都 | 86 | 2.3 | 岩手 | 15 | 0.4 |
| 兵庫県 | 80 | 2.1 | 秋田 | 16 | 0.4 |
| 奈良 | 22 | 0.6 | 青森県 | 30 | 0.8 |
| 滋賀 | 16 | 0.4 | 札幌 | 148 | 4.0 |
| 和歌山 | 22 | 0.6 | 函館 | 14 | 0.4 |
| 愛知県 | 161 | 4.3 | 旭川 | 10 | 0.3 |
| 三重 | 40 | 1.1 | 釧路 | 20 | 0.5 |
| 岐阜県 | 36 | 1.0 | 香川県 | 30 | 0.8 |
| 福井 | 20 | 0.5 | 徳島 | 13 | 0.3 |
| 金沢 | 34 | 0.9 | 高知 | 17 | 0.5 |
| 富山県 | 15 | 0.4 | 愛媛 | 25 | 0.7 |
| 広島 | 64 | 1.7 | 無回答 | 62 | 1.7 |
| 山口県 | 32 | 0.9 | 合計 | 3724 | 100.0 |

問5 あなたの勤務形態として該当する番号をお答えください。

| | 回答数 | % |
|---------------------------|------|-------|
| 経営弁護士 | 2472 | 66.4 |
| 勤務弁護士 | 780 | 20.9 |
| 事務所内独立採算弁護士(いわゆる「ノキ弁」を含む) | 229 | 6.1 |
| 日本司法支援センタースタッフ弁護士 | 53 | 1.4 |
| 民間企業・団体等の組織内弁護士 | 128 | 3.4 |
| 公務員 | 9 | 0.2 |
| その他 | 41 | 1.1 |
| 無回答 | 12 | 0.3 |
| 合計 | 3724 | 100.0 |

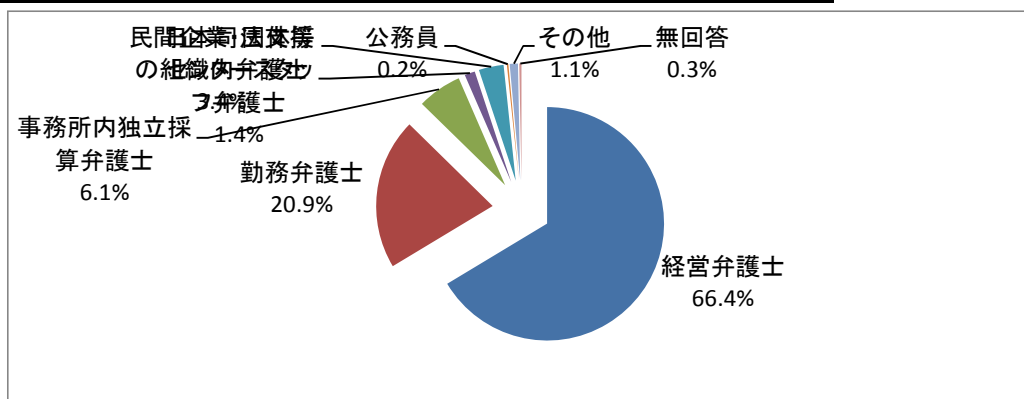

問6 (問5で、1~3と回答された方にお聞きます。)事務所には何人の経営者弁護士がいますか(あなた自身を含む)。人数をお書きください(男女別人数もお書きください)。

■経営者弁護士数

| | 回答数 | % |
|--------|------|-------|
| 1人 | 1936 | 55.6 |
| 2人 | 612 | 17.6 |
| 3~5人 | 520 | 14.9 |
| 6~9人 | 178 | 5.1 |
| 10~19人 | 102 | 2.9 |
| 20人以上 | 69 | 2.0 |
| 無回答 | 64 | 1.8 |
| 合計 | 3481 | 100.0 |

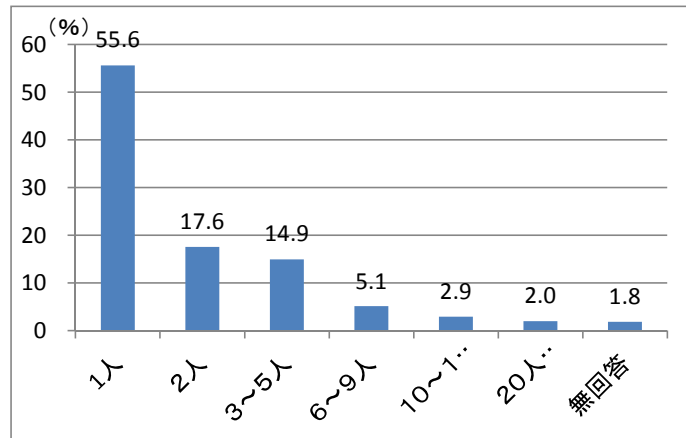

■男性経営者弁護士数

| | 回答数 | % |
|------|------|-------|
| 0人 | 153 | 4.4 |
| 1人 | 1981 | 56.9 |
| 2人 | 492 | 14.1 |
| 3人 | 276 | 7.9 |
| 4人 | 122 | 3.5 |
| 5人 | 86 | 2.5 |
| 6人以上 | 270 | 7.8 |
| 無回答 | 101 | 2.9 |
| 合計 | 3481 | 100.0 |

■女性経営者弁護士数

| | 回答数 | % |
|------|------|-------|
| 0人 | 2567 | 73.7 |
| 1人 | 531 | 15.3 |
| 2人 | 134 | 3.8 |
| 3人 | 58 | 1.7 |
| 4人 | 20 | 0.6 |
| 5人 | 19 | 0.5 |
| 6人以上 | 49 | 1.4 |
| 無回答 | 103 | 3.0 |
| 合計 | 3481 | 100.0 |

問7 あなたの勤務先として該当する番号をお答えください。

| | 回答数 | % |
|-------------|------|-------|
| 一般事務所 | 3033 | 81.4 |
| 弁護士法人 | 395 | 10.6 |
| ひまわり公設事務所 | 28 | 0.8 |
| 法テラス | 49 | 1.3 |
| 企業・団体 | 129 | 3.5 |
| 中央省庁・地方公共団体 | 9 | 0.2 |
| その他 | 17 | 0.5 |
| 無回答 | 64 | 1.7 |
| 合計 | 3724 | 100.0 |

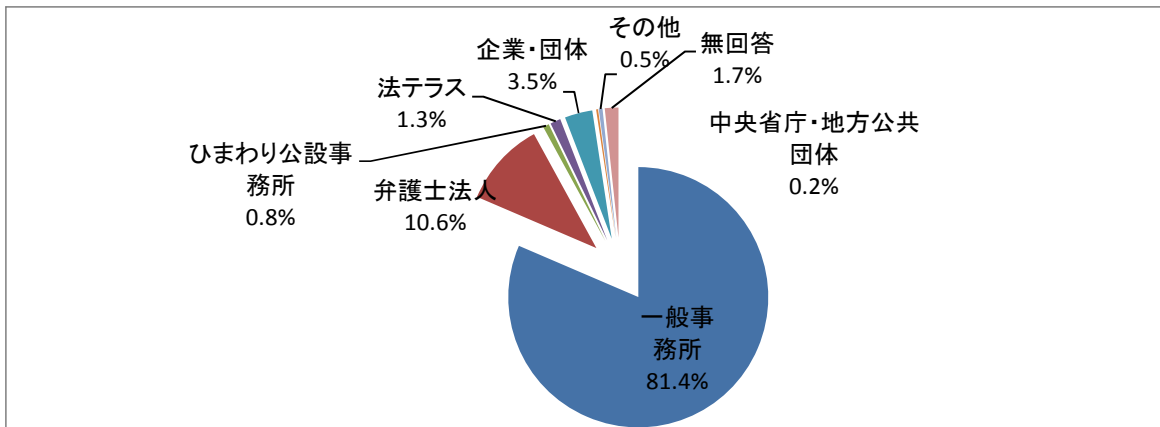

問8 (問7で1(一般事務所)と回答された方にお聞きます。)事務所の経営形態として当てはまる番号をお答えください。

| | 回答数 | % |
|---------------|------|-------|
| 個人経営 | 1864 | 61.5 |
| 共同経営(経費共同タイプ) | 865 | 28.5 |
| 共同経営(収入共同タイプ) | 241 | 7.9 |
| その他 | 37 | 1.2 |
| 無回答 | 26 | 0.9 |
| 合計 | 3033 | 100.0 |

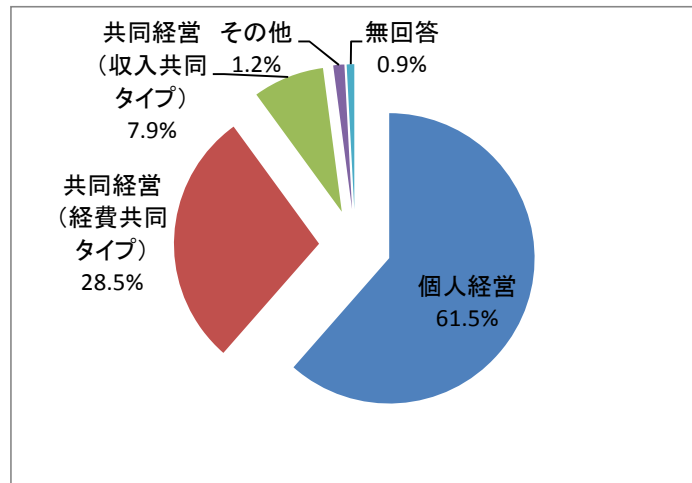

問9 勤務先には何人の弁護士がいますか(あなた自身を含む)。人数をお書きください(男女別人数もお書きください)。

■勤務先の弁護士数

| | 回答数 | % |
|---------|------|-------|
| 1人 | 1111 | 29.8 |
| 2~5人 | 1573 | 42.2 |
| 6~10人 | 483 | 13.0 |
| 11~20人 | 189 | 5.1 |
| 21~30人 | 62 | 1.7 |
| 31~40人 | 16 | 0.4 |
| 41~50人 | 7 | 0.2 |
| 51~100人 | 15 | 0.4 |
| 101人以上 | 49 | 1.3 |
| 無回答 | 219 | 5.9 |
| 合計 | 3724 | 100.0 |

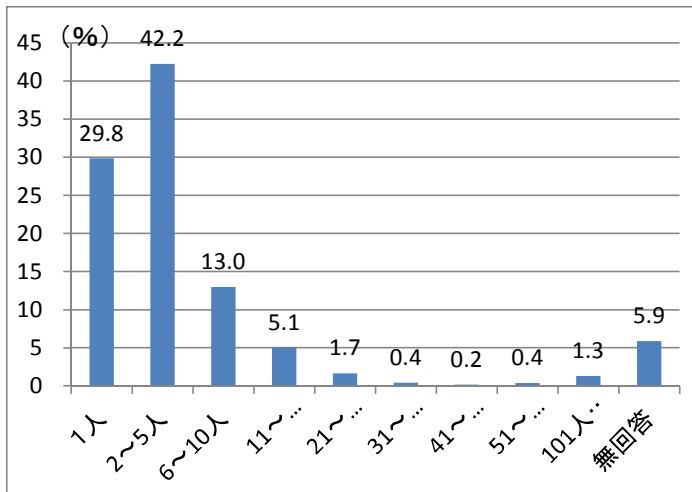

■勤務先の男性弁護士数

| | 回答数 | % |
|---------|------|-------|
| 0人 | 141 | 3.8 |
| 1~5人 | 2746 | 73.7 |
| 6~10人 | 331 | 8.9 |
| 11~20人 | 142 | 3.8 |
| 21~30人 | 41 | 1.1 |
| 31~40人 | 10 | 0.3 |
| 41~50人 | 6 | 0.2 |
| 51~100人 | 29 | 0.8 |
| 101人以上 | 22 | 0.6 |
| 無回答 | 256 | 6.9 |
| 合計 | 3724 | 100.0 |

■勤務先の女性弁護士数

| | 回答数 | % |
|---------|------|-------|
| 0人 | 1912 | 51.3 |
| 1~5人 | 1439 | 38.6 |
| 6~10人 | 70 | 1.9 |
| 11~20人 | 18 | 0.5 |
| 21~30人 | 6 | 0.2 |
| 31~40人 | 2 | 0.1 |
| 41~50人 | 2 | 0.1 |
| 51~100人 | 20 | 0.5 |
| 101人以上 | 0 | 0.0 |
| 無回答 | 255 | 6.8 |
| 合計 | 3724 | 100.0 |

問10 あなたが現在取り扱っている事件(裁判所事件, 交渉事件を含め, 報酬請求の単位となるものを事件とします)の件数は何件ありますか。

| | 回答数 | % |
|------------|------|-------|
| 10件未満 | 610 | 16.4 |
| 10~20件未満 | 640 | 17.2 |
| 20~30件未満 | 658 | 17.7 |
| 30~40件未満 | 614 | 16.5 |
| 40~50件未満 | 328 | 8.8 |
| 50~60件未満 | 295 | 7.9 |
| 60~70件未満 | 125 | 3.4 |
| 70~80件未満 | 94 | 2.5 |
| 80~90件未満 | 76 | 2.0 |
| 90~100件未満 | 27 | 0.7 |
| 100~110件未満 | 88 | 2.4 |
| 110~120件未満 | 5 | 0.1 |
| 120件以上 | 73 | 2.0 |
| 無回答 | 91 | 2.4 |
| 合計 | 3724 | 100.0 |

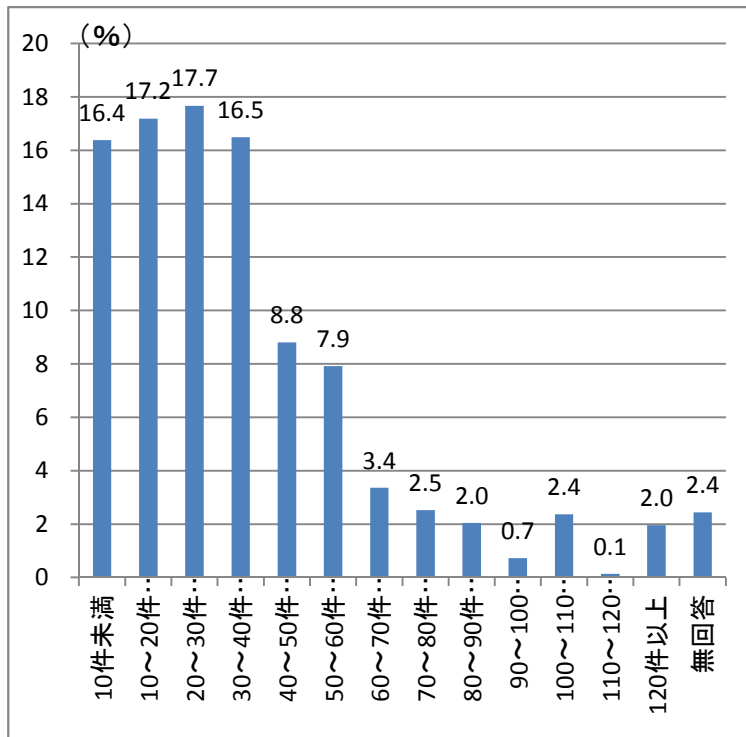

| | 0を含む | 1以上 |
|-----|-------|-------|
| 平均値 | 33.89 | 35.35 |
| 中央値 | 25.00 | 28.00 |

(件)

問11-a 問10で答えた全事件のうち, 裁判所事件(調停を含む)は何件ありますか。

| | 回答数 | % |
|----------|------|-------|
| 5件未満 | 747 | 20.1 |
| 5~10件未満 | 627 | 16.8 |
| 10~15件未満 | 624 | 16.8 |
| 15~20件未満 | 455 | 12.2 |
| 20~25件未満 | 444 | 11.9 |
| 25~30件未満 | 179 | 4.8 |
| 30~35件未満 | 203 | 5.5 |
| 35~40件未満 | 55 | 1.5 |
| 40~45件未満 | 108 | 2.9 |
| 45~50件未満 | 16 | 0.4 |
| 50~55件未満 | 58 | 1.6 |
| 55~60件未満 | 8 | 0.2 |
| 60~65件未満 | 16 | 0.4 |
| 65~70件未満 | 8 | 0.2 |
| 70~75件未満 | 10 | 0.3 |
| 75件以上 | 39 | 1.0 |
| 無回答 | 127 | 3.4 |
| 合計 | 3724 | 100.0 |

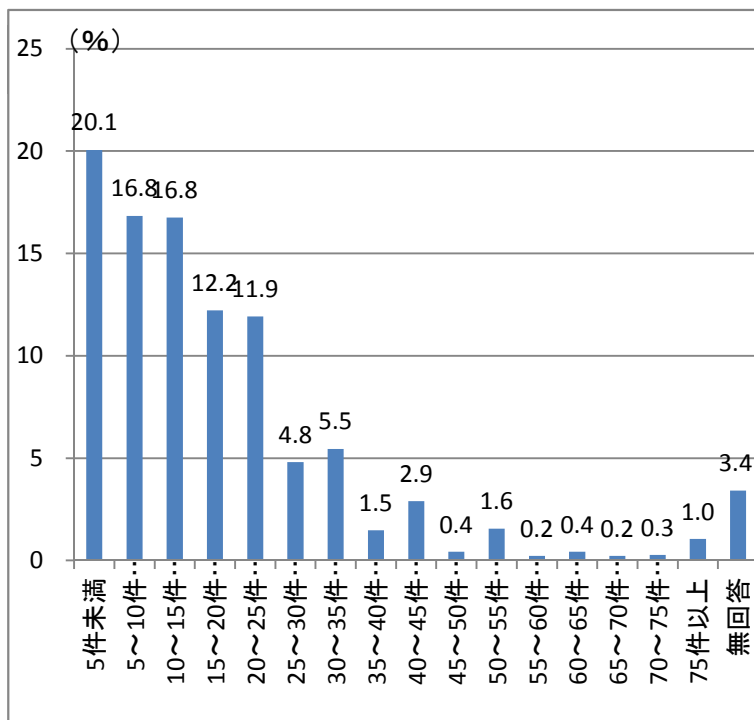

| | 0を含む | 1以上 |
|-----|-------|-------|
| 平均値 | 16.20 | 17.26 |
| 中央値 | 12.00 | 13.00 |

(件)

問11-b 問10で答えた全事件のうち、刑事事件は何件ありますか。

| | 回答数 | % |
|------|------|-------|
| 0件 | 1902 | 51.1 |
| 1件 | 753 | 20.2 |
| 2件 | 463 | 12.4 |
| 3件 | 232 | 6.2 |
| 4件 | 92 | 2.5 |
| 5件 | 94 | 2.5 |
| 6件 | 23 | 0.6 |
| 7件以上 | 54 | 1.5 |
| 無回答 | 111 | 3.0 |
| 合計 | 3724 | 100.0 |

| | 0を含む | 1以上 |
|-----|------|------|
| 平均値 | 1.08 | 2.29 |
| 中央値 | 0.00 | 2.00 |

(件)

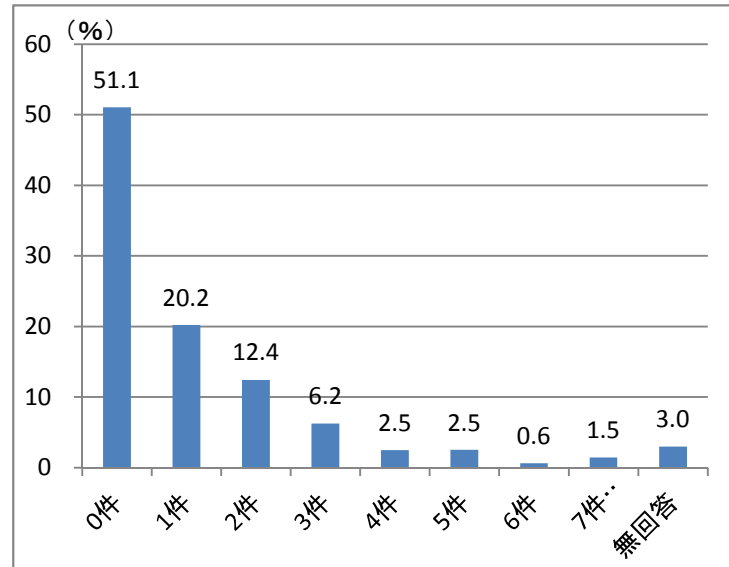

問11-c 上記の刑事事件のうち、国選弁護事件は何件ありますか。

| | 回答数 | % |
|------|------|-------|
| 0件 | 2137 | 57.4 |
| 1件 | 683 | 18.3 |
| 2件 | 336 | 9.0 |
| 3件 | 153 | 4.1 |
| 4件 | 71 | 1.9 |
| 5件 | 48 | 1.3 |
| 6件 | 7 | 0.2 |
| 7件以上 | 24 | 0.6 |
| 無回答 | 265 | 7.1 |
| 合計 | 3724 | 100.0 |

| | 0を含む | 1以上 |
|-----|------|------|
| 平均値 | 0.75 | 1.95 |
| 中央値 | 0.00 | 1.00 |

(件)

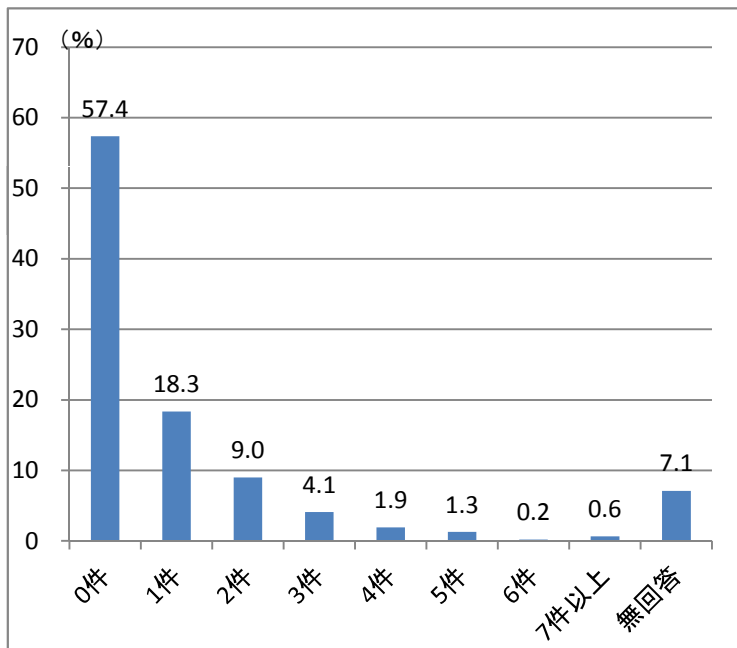

資料3

問11-d 問10で答えた全事件のうち、少年事件(被疑者・被告人の弁護活動, 付添人活動を含む)は何件ありますか。

| | 回答数 | % |
|------|------|-------|
| 0件 | 3272 | 87.9 |
| 1件 | 252 | 6.8 |
| 2件 | 34 | 0.9 |
| 3件 | 5 | 0.1 |
| 4件 | 1 | 0.0 |
| 5件 | 4 | 0.1 |
| 6件 | 0 | 0.0 |
| 7件以上 | 4 | 0.1 |
| 無回答 | 152 | 4.1 |
| 合計 | 3724 | 100.0 |

| | 0を含む | 1以上 |
|-----|------|------|
| 平均値 | 0.13 | 1.50 |
| 中央値 | 0.00 | 1.00 |

(件)

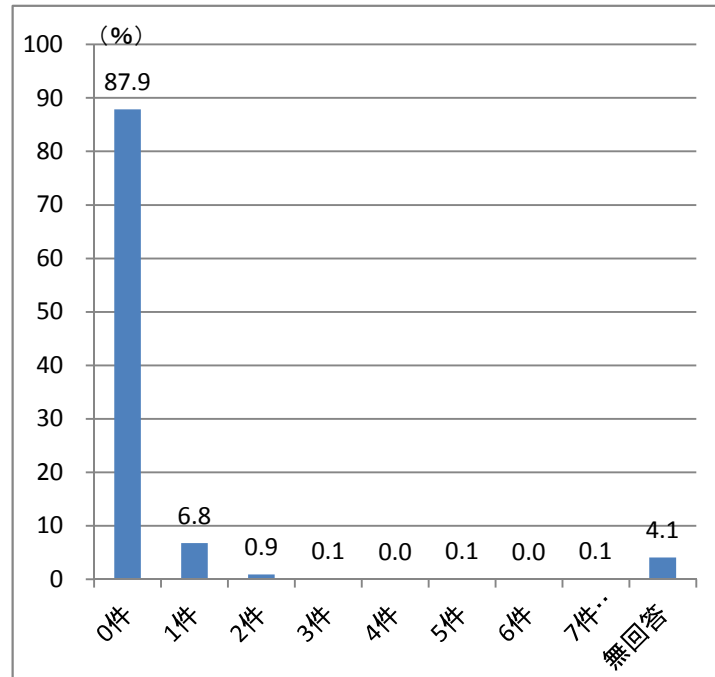

問11-e 問10で答えた全事件のうち、家事事件は何件ありますか。

| | 回答数 | % |
|------|------|-------|
| 0件 | 728 | 19.5 |
| 1件 | 495 | 13.3 |
| 2件 | 431 | 11.6 |
| 3件 | 376 | 10.1 |
| 4件 | 227 | 6.1 |
| 5件 | 366 | 9.8 |
| 6件 | 128 | 3.4 |
| 7件以上 | 819 | 22.0 |
| 無回答 | 154 | 4.1 |
| 合計 | 3724 | 100.0 |

| | 0を含む | 1以上 |
|-----|------|------|
| 平均値 | 4.71 | 5.91 |
| 中央値 | 3.00 | 4.00 |

(件)

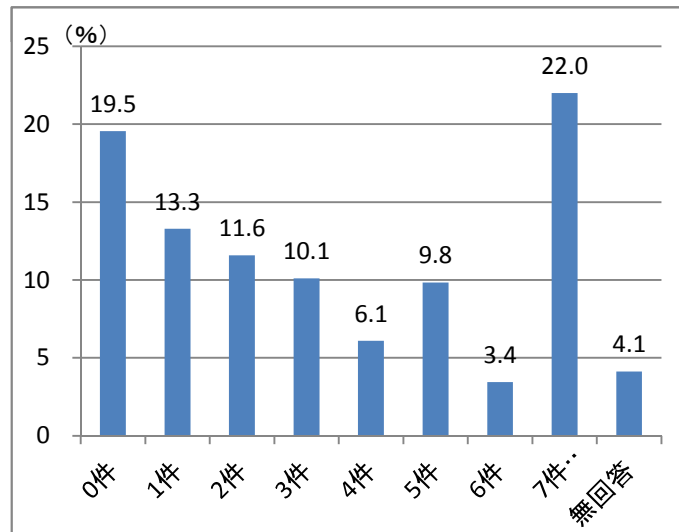

問11-f 問10で答えた全事件のうち、行政事件は何件ありますか。

| | 回答数 | % |
|------|------|-------|
| 0件 | 2885 | 77.5 |
| 1件 | 376 | 10.1 |
| 2件 | 150 | 4.0 |
| 3件 | 68 | 1.8 |
| 4件 | 21 | 0.6 |
| 5件 | 30 | 0.8 |
| 6件 | 5 | 0.1 |
| 7件以上 | 33 | 0.9 |
| 無回答 | 156 | 4.2 |
| 合計 | 3724 | 100.0 |

| | 0を含む | 1以上 |
|-----|------|------|
| 平均値 | 0.46 | 2.40 |
| 中央値 | 0.00 | 1.00 |

(件)

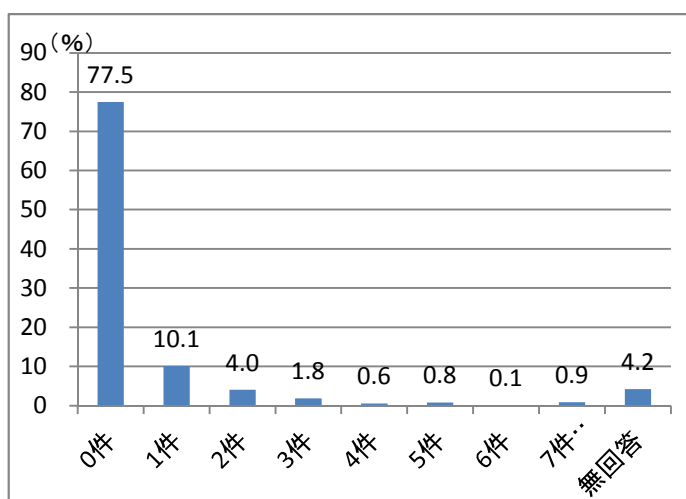

問11-g 問10で答えた全事件のうち、知財事件(商標・著作権含む)は何件ありますか。

| | 回答数 | % |
|------|------|-------|
| 0件 | 3234 | 86.8 |
| 1件 | 185 | 5.0 |
| 2件 | 65 | 1.7 |
| 3件 | 10 | 0.3 |
| 4件 | 5 | 0.1 |
| 5件 | 19 | 0.5 |
| 6件 | 2 | 0.1 |
| 7件以上 | 27 | 0.7 |
| 無回答 | 177 | 4.8 |
| 合計 | 3724 | 100.0 |

| | 0を含む | 1以上 |
|-----|------|------|
| 平均値 | 0.32 | 3.59 |
| 中央値 | 0.00 | 1.00 |

(件)

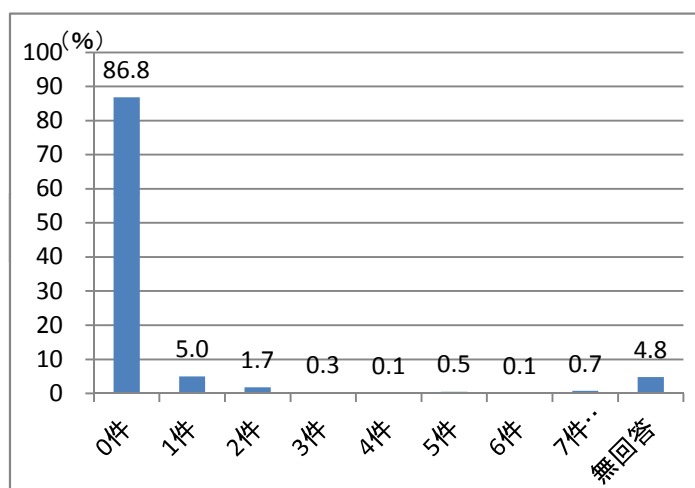

問11-h 問10で答えた全事件のうち、裁判外紛争解決手続(ADR 例えば弁護士会のあっせん・仲裁センターや財団法人交通事故紛争処理センターなど)は何件ありますか。

| | 回答数 | % |
|----------|------|-------|
| 0件 | 3057 | 82.1 |
| 1~5件未満 | 418 | 11.2 |
| 5~10件未満 | 35 | 0.9 |
| 10~15件未満 | 19 | 0.5 |
| 15~20件未満 | 5 | 0.1 |
| 20~25件未満 | 6 | 0.2 |
| 25~30件未満 | 0 | 0.0 |
| 30件以上 | 9 | 0.2 |
| 無回答 | 175 | 4.7 |
| | 3724 | 100.0 |

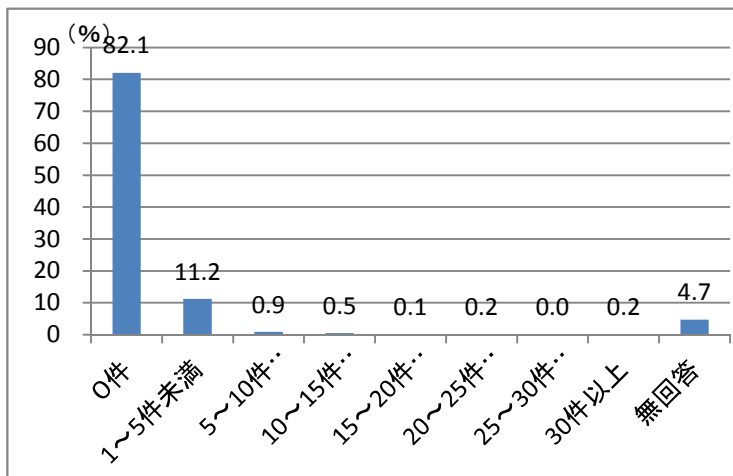

| | 0を含む | 1以上 |
|-----|------|------|
| 平均値 | 0.52 | 3.74 |
| 中央値 | 0.00 | 1.00 |

(件)

問12 あなたの事務所所在地を起点に、裁判所の管轄区域で表現した場合の、依頼者の地理的分布として、多い順に3つお答えください。

| | 第1位 | 第2位 | 第3位 | 合計 | % (選択数/総回答数) |
|----------|------|------|------|------|--------------|
| 簡裁管内 | 2197 | 295 | 218 | 2710 | 72.8 |
| 簡裁管外支部管内 | 327 | 1598 | 272 | 2197 | 59.0 |
| 支部管外地裁管内 | 630 | 597 | 1359 | 2586 | 69.4 |
| 地裁管外高裁管内 | 217 | 471 | 580 | 1268 | 34.0 |
| 高裁管外(国内) | 45 | 97 | 312 | 454 | 12.2 |
| 国外 | 18 | 35 | 45 | 98 | 2.6 |
| 無回答 | 290 | 631 | 938 | - | - |
| 合計 | 3724 | 3724 | 3724 | - | - |

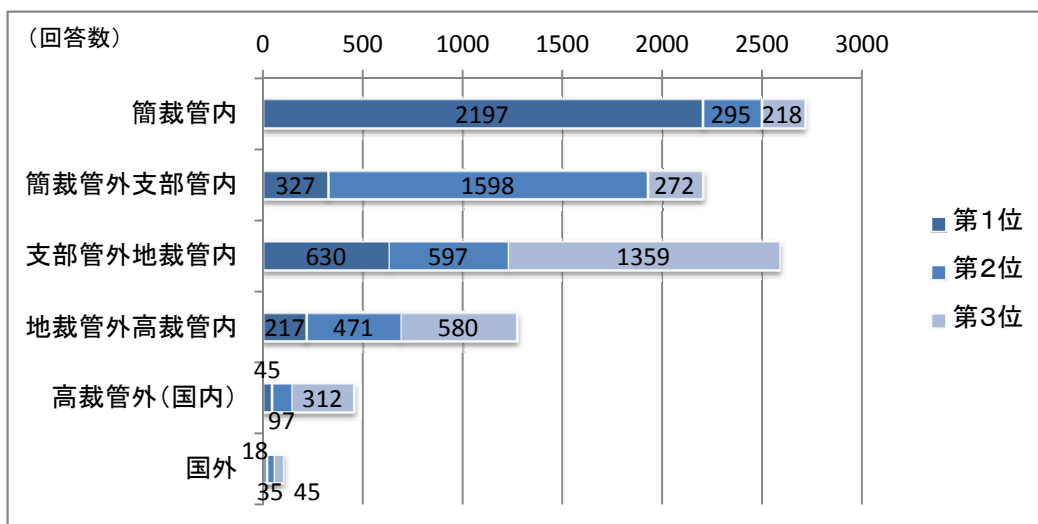

問13 あなたの弁護士としての活動による収入・所得について伺います(その他の事業による収入, 不動産収入, 利子, 配当, 年金, 恩給等は除きます)。

今年3月のあなたの確定申告に基づいて, 以下の項目について年額を記入してください。ただし, 収入－経費＝所得とします。

問13-a 申告した収入額(弁護士の活動としての)

| | 回答数 | % |
|--------------------|------|-------|
| 1000万円未満 | 1136 | 30.5 |
| 1000～2000万円未満 | 809 | 21.7 |
| 2000～3000万円未満 | 494 | 13.3 |
| 3000～4000万円未満 | 269 | 7.2 |
| 4000～5000万円未満 | 153 | 4.1 |
| 5000～6000万円未満 | 96 | 2.6 |
| 6000～7000万円未満 | 63 | 1.7 |
| 7000～8000万円未満 | 41 | 1.1 |
| 8000～9000万円未満 | 33 | 0.9 |
| 9000万～1億円未満 | 17 | 0.5 |
| 1億～1億1000万円未満 | 22 | 0.6 |
| 1億1000万～1億2000万円未満 | 8 | 0.2 |
| 1億2000万～1億3000万円未満 | 9 | 0.2 |
| 1億3000万～1億4000万円未満 | 6 | 0.2 |
| 1億4000万円以上 | 43 | 1.2 |
| 無回答 | 525 | 14.1 |
| 合計 | 3724 | 100.0 |

| | 0を含む | 1以上 |
|-----|---------|---------|
| 平均値 | 2402.44 | 2502.58 |
| 中央値 | 1430.00 | 1500.00 |

(万円)

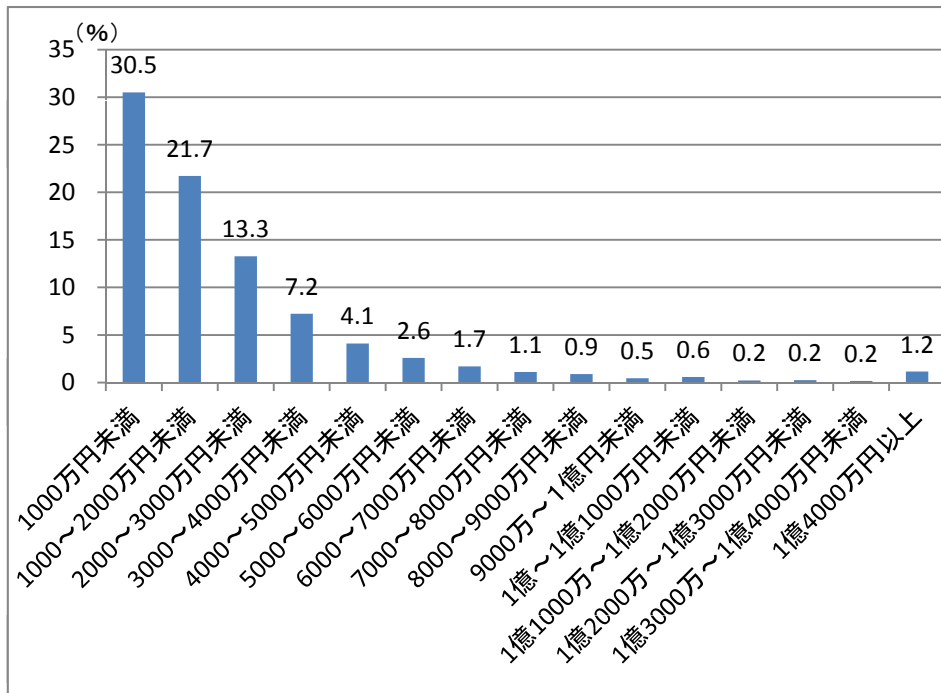

問13-b 申告した所得額(弁護士の活動としての)

| | 回答数 | % |
|---------------|------|-------|
| 100万円未満 | 394 | 10.6 |
| 100～500万円未満 | 817 | 21.9 |
| 500～1000万円未満 | 956 | 25.7 |
| 1000～1500万円未満 | 430 | 11.5 |
| 1500～2000万円未満 | 219 | 5.9 |
| 2000～2500万円未満 | 116 | 3.1 |
| 2500～3000万円未満 | 60 | 1.6 |
| 3000～3500万円未満 | 40 | 1.1 |
| 3500～4000万円未満 | 19 | 0.5 |
| 4000～4500万円未満 | 19 | 0.5 |
| 4500～5000万円未満 | 6 | 0.2 |
| 5000～5500万円未満 | 17 | 0.5 |
| 5500～6000万円未満 | 7 | 0.2 |
| 6000万円以上 | 28 | 0.8 |
| 無回答 | 596 | 16.0 |
| 合計 | 3724 | 100.0 |

| | 0を含む | 1以上 |
|-----|--------|---------|
| 平均値 | 907.35 | 1007.32 |
| 中央値 | 600.00 | 695.00 |

(万円)

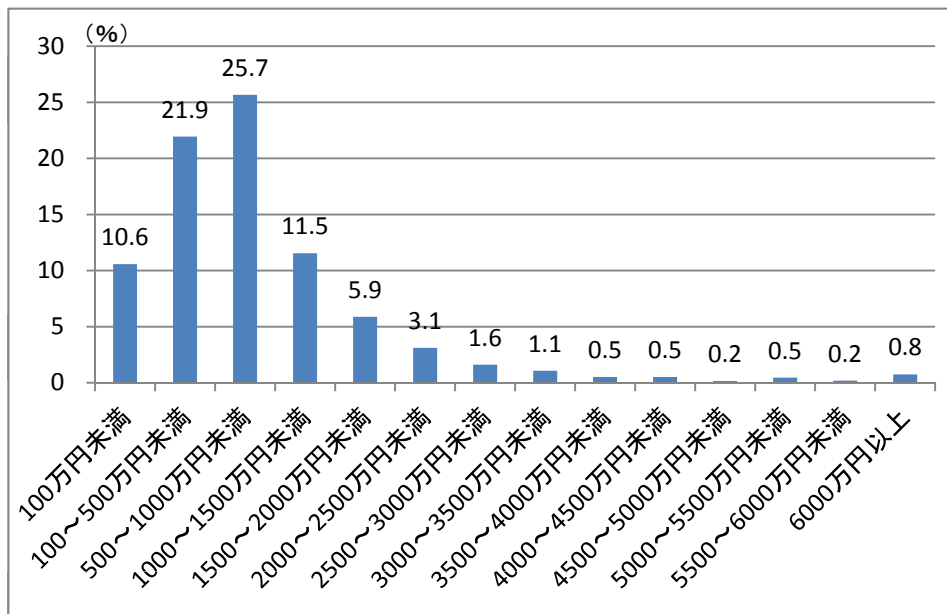

問13-c 申告した経費のうち、地代・家賃の額

| | 回答数 | % |
|-------------|------|-------|
| 100万円未満 | 1451 | 39.0 |
| 100～200万円未満 | 512 | 13.7 |
| 200～300万円未満 | 368 | 9.9 |
| 300～400万円未満 | 236 | 6.3 |
| 400～500万円未満 | 107 | 2.9 |
| 500～600万円未満 | 64 | 1.7 |
| 600～700万円未満 | 65 | 1.7 |
| 700～800万円未満 | 36 | 1.0 |
| 800～900万円未満 | 28 | 0.8 |
| 900万円以上 | 109 | 2.9 |
| 無回答 | 748 | 20.1 |
| 合計 | 3724 | 100.0 |

| | 0を含む | 1以上 |
|-----|--------|--------|
| 平均値 | 207.69 | 318.93 |
| 中央値 | 100.00 | 200.00 |

(万円)

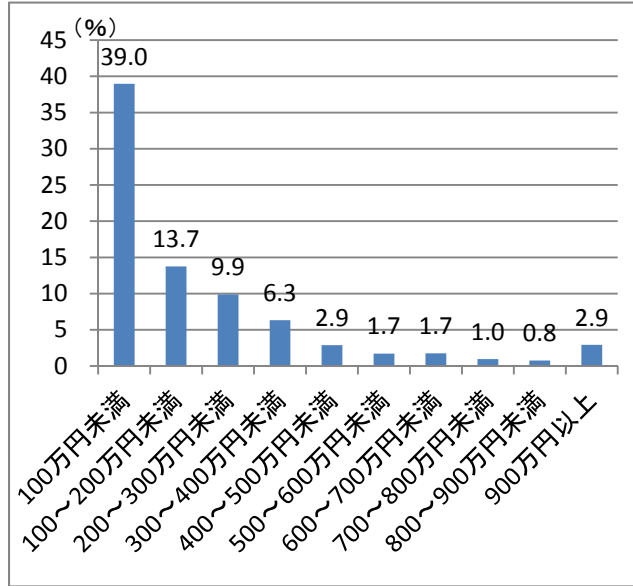

問13-d 申告した経費のうち、給与賃金の額

| | 回答数 | % |
|---------------|------|-------|
| 200万円未満 | 1339 | 36.0 |
| 200～400万円未満 | 446 | 12.0 |
| 400～600万円未満 | 351 | 9.4 |
| 600～800万円未満 | 228 | 6.1 |
| 800～1000万円未満 | 133 | 3.6 |
| 1000～1200万円未満 | 83 | 2.2 |
| 1200～1400万円未満 | 65 | 1.7 |
| 1400～1600万円未満 | 53 | 1.4 |
| 1600万円以上 | 270 | 7.3 |
| 無回答 | 756 | 20.3 |
| 合計 | 3724 | 100.0 |

| | 0を含む | 1以上 |
|-----|--------|--------|
| 平均値 | 615.20 | 933.49 |
| 中央値 | 260.50 | 487.00 |

(万円)

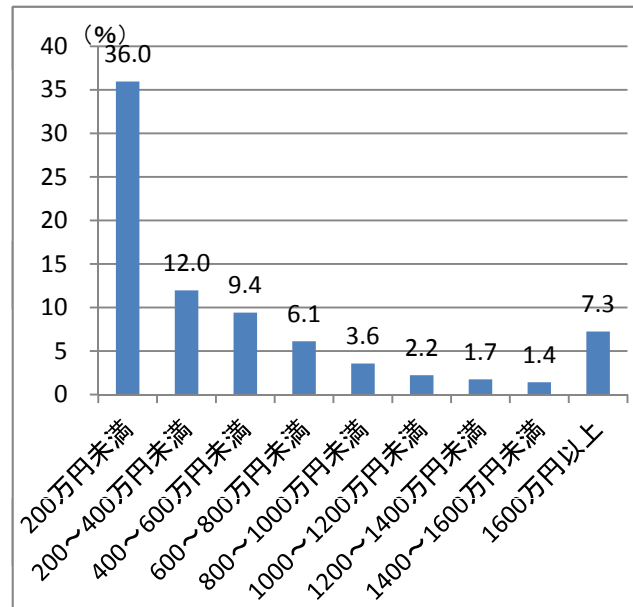

問13-e 申告した経費のうち、図書研究費の額

| | 回答数 | % |
|-------------|------|-------|
| 50万円未満 | 1992 | 53.5 |
| 50～100万円未満 | 538 | 14.4 |
| 100～150万円未満 | 237 | 6.4 |
| 150～200万円未満 | 74 | 2.0 |
| 200～250万円未満 | 41 | 1.1 |
| 250～300万円未満 | 11 | 0.3 |
| 300～350万円未満 | 22 | 0.6 |
| 350～400万円未満 | 3 | 0.1 |
| 400万円以上 | 25 | 0.7 |
| 無回答 | 781 | 21.0 |
| 合計 | 3724 | 100.0 |

| | 0を含む | 1以上 |
|-----|-------|-------|
| 平均値 | 50.85 | 57.56 |
| 中央値 | 26.00 | 30.00 |

(万円)

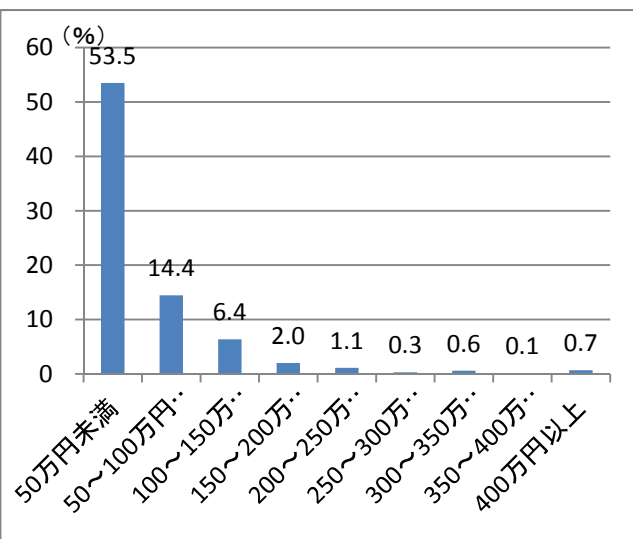

問14 あなたは弁護士情報提供サービス「ひまわりサーチ」に登録していますか。

| | 回答数 | % |
|-----|------|-------|
| はい | 962 | 25.8 |
| いいえ | 2664 | 71.5 |
| 無回答 | 98 | 2.6 |
| 合計 | 3724 | 100.0 |

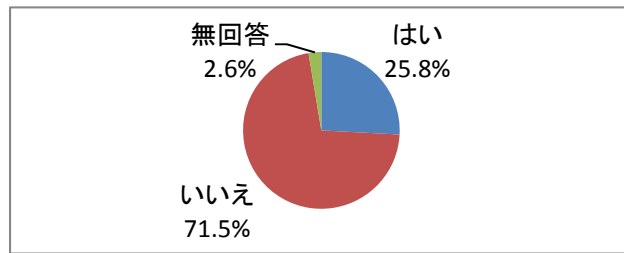

問15 (問14で1(はい)と回答された方は御回答ください。)登録後に需要は増えましたか。

| | 回答数 | % |
|-----------|-----|-------|
| はい | 29 | 3.0 |
| いいえ・変わらない | 918 | 95.4 |
| 無回答 | 15 | 1.6 |
| 合計 | 962 | 100.0 |

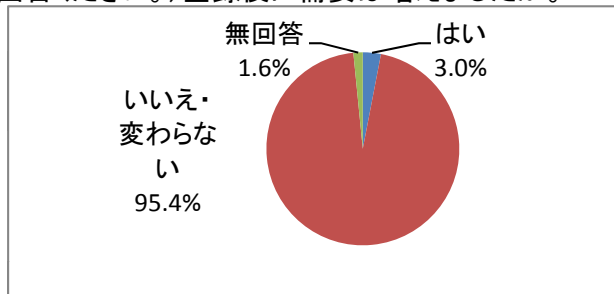

問16 あなた個人で依頼者との間に顧問契約を結んでいますか(顧問契約がある方は顧問先の件数もお書きください)。

■顧問契約の有無

| | 回答数 | % |
|-----|------|-------|
| ある | 2048 | 55.0 |
| ない | 1592 | 42.7 |
| 無回答 | 84 | 2.3 |
| 合計 | 3724 | 100.0 |

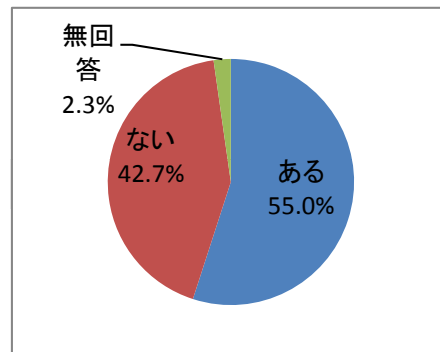

■(顧問契約を結んでいる場合)件数

| | 回答数 | % |
|----------|------|-------|
| 5件未満 | 886 | 43.3 |
| 5~10件未満 | 448 | 21.9 |
| 10~15件未満 | 238 | 11.6 |
| 15~20件未満 | 134 | 6.5 |
| 20~25件未満 | 107 | 5.2 |
| 25~30件未満 | 37 | 1.8 |
| 30~35件未満 | 54 | 2.6 |
| 35~40件未満 | 11 | 0.5 |
| 40~45件未満 | 32 | 1.6 |
| 45~50件未満 | 6 | 0.3 |
| 50~55件未満 | 18 | 0.9 |
| 55~60件未満 | 1 | 0.0 |
| 60件以上 | 27 | 1.3 |
| 無回答 | 49 | 2.4 |
| 合計 | 2048 | 100.0 |

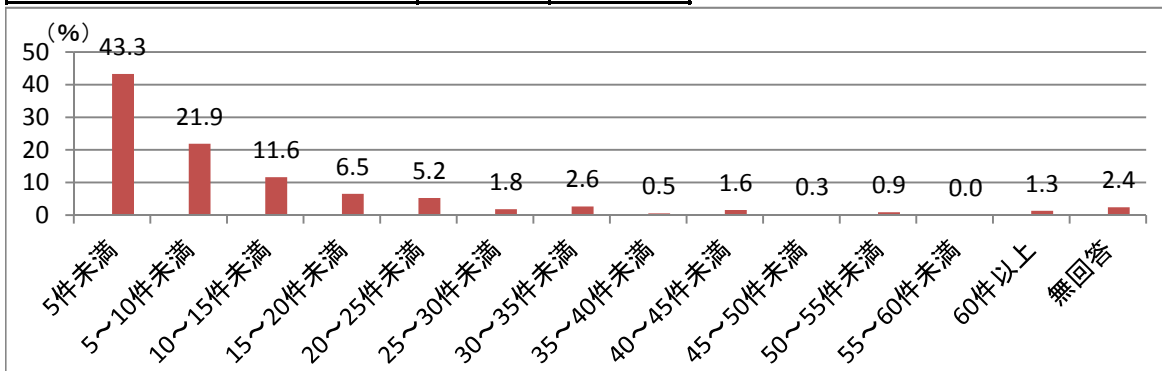

問17 あなたの事務所には弁護士以外の下記の方(弁護士と兼任の者を除きます)がいますか(該当する番号全てに○をつけてください。)

| | 回答数 | % (回答数 /回答対 象者) |
|---------|------|--------------------------|
| 司法書士 | 165 | 4.4 |
| 税理士 | 112 | 3.0 |
| 公認会計士 | 58 | 1.6 |
| 弁理士 | 77 | 2.1 |
| 海事補佐人 | 9 | 0.2 |
| 行政書士 | 110 | 3.0 |
| 不動産鑑定士 | 13 | 0.3 |
| 社会保険労務士 | 80 | 2.1 |
| いずれもない | 3179 | 85.3 |
| 無回答 | 125 | 3.4 |
| 合計 | 3724 | 100.0 |

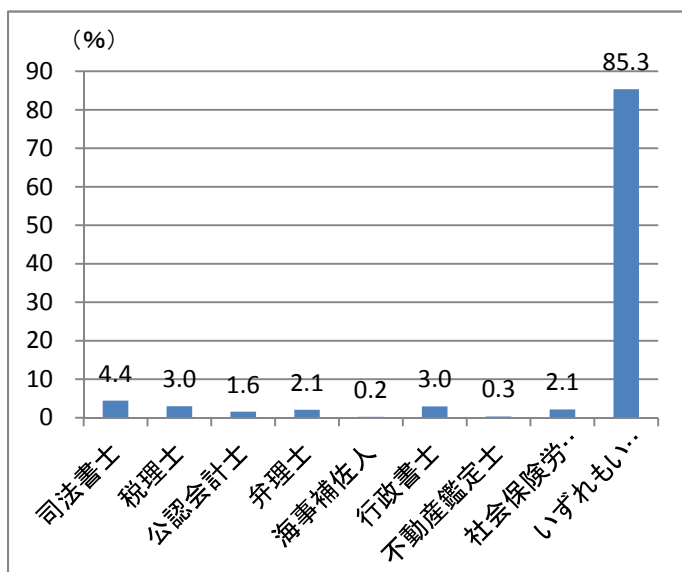

問18 事務所外に、共同・協力関係にある下記の方(弁護士と兼任の者を除きます)がいますか(該当する番号全てに○をつけてください。)

| | 回答数 | % (回答数 /回答対 象者) |
|---------|------|--------------------------|
| 司法書士 | 1724 | 46.3 |
| 税理士 | 1689 | 45.4 |
| 公認会計士 | 690 | 18.5 |
| 弁理士 | 335 | 9.0 |
| 海事補佐人 | 12 | 0.3 |
| 行政書士 | 424 | 11.4 |
| 不動産鑑定士 | 472 | 12.7 |
| 社会保険労務士 | 576 | 15.5 |
| いずれもない | 1448 | 38.9 |
| 無回答 | 147 | |
| 合計 | | |

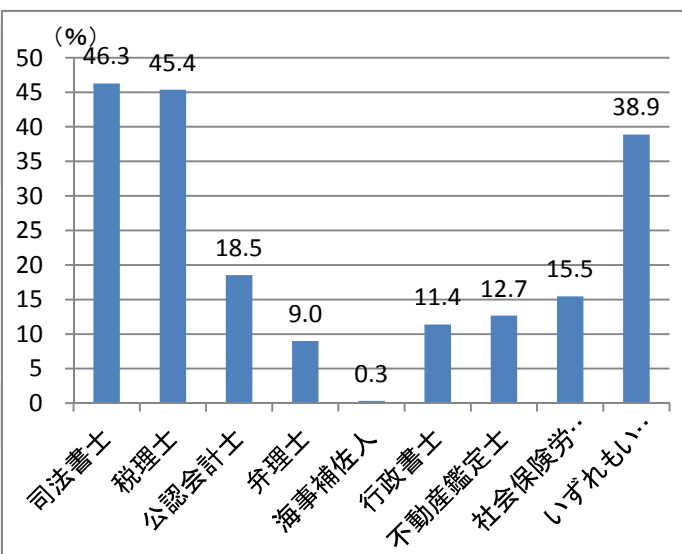

問19 あなたは現在「国選弁護人」の契約をしていますか。

| | 回答数 | % |
|-----|------|-------|
| はい | 2371 | 63.7 |
| いいえ | 1319 | 35.4 |
| 無回答 | 34 | 0.9 |
| 合計 | 3724 | 100.0 |

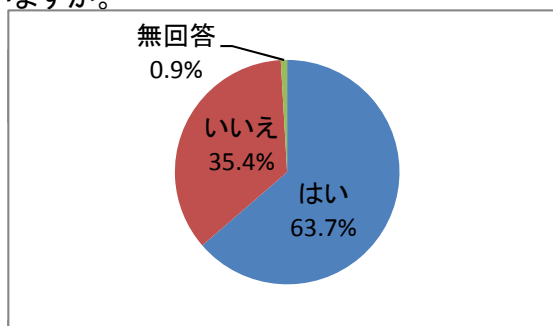

問20 あなたは現在「当番弁護士」に登録していますか。

| | 回答数 | % |
|-----|------|-------|
| はい | 2152 | 57.8 |
| いいえ | 1543 | 41.4 |
| 無回答 | 29 | 0.8 |
| 合計 | 3724 | 100.0 |

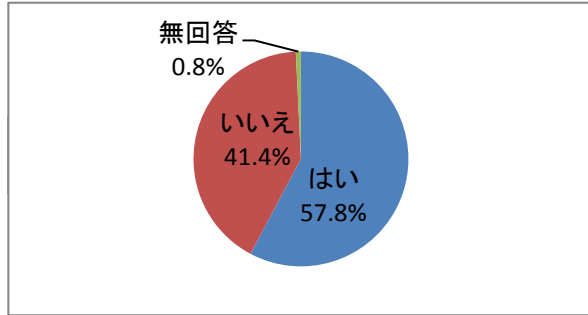

問21 あなたは現在日弁連・弁護士会の委員会に所属していますか(所属している方は個数をお書きください。)

■所属状況

| | 回答数 | % |
|---------|------|-------|
| 所属している | 2818 | 75.7 |
| 所属していない | 884 | 23.7 |
| 無回答 | 22 | 0.6 |
| 合計 | 3724 | 100.0 |

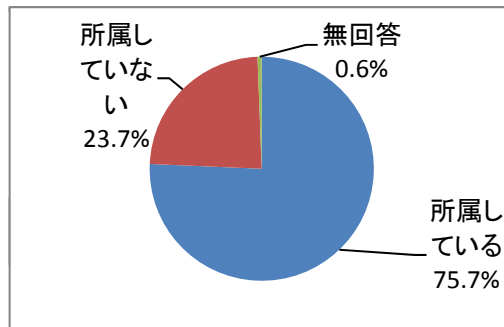

■所属個数(日弁連)

| | 回答数 | % |
|------|------|-------|
| 所属なし | 2079 | 73.7 |
| 1つ | 530 | 18.8 |
| 2つ | 120 | 4.3 |
| 3つ | 40 | 1.4 |
| 4つ | 9 | 0.3 |
| 5つ | 6 | 0.2 |
| 6つ以上 | 6 | 0.2 |
| 無回答 | 29 | 1.0 |
| 合計 | 2819 | 100.0 |

■所属個数(弁護士会)

| | 回答数 | % |
|------|------|-------|
| 所属なし | 41 | 1.5 |
| 1つ | 729 | 25.9 |
| 2つ | 633 | 22.5 |
| 3つ | 576 | 20.4 |
| 4つ | 316 | 11.2 |
| 5つ | 199 | 7.1 |
| 6つ以上 | 294 | 10.4 |
| 無回答 | 31 | 1.1 |
| 合計 | 2819 | 100.0 |

問22 あなたは現在、事務所及び顧問先以外の場所(弁護士会、自治体、社会福祉協議会など)での法律相談を担当していますか。

| | 回答数 | % |
|-----|------|-------|
| はい | 2438 | 65.5 |
| いいえ | 1248 | 33.5 |
| 無回答 | 38 | 1.0 |
| 合計 | 3724 | 100.0 |

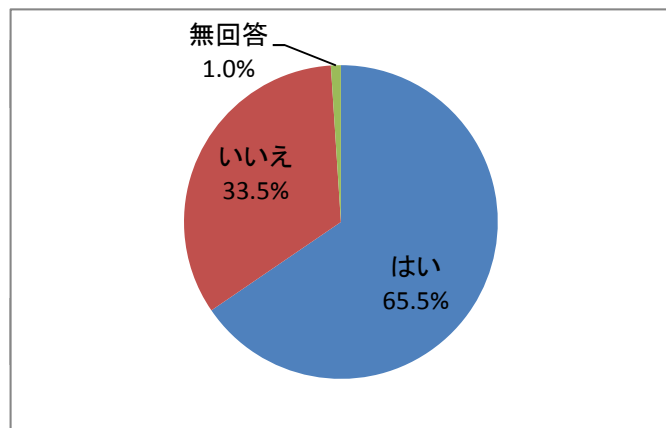

問23 自身の勤務先において、弁護士業務のために工夫していることについて、A～Cそれぞれ該当する番号全てに○をつけてください。(複数回答可)

【A】業務に関する宣伝・広告や情報提供のための利用媒体

| | 回答数 | % (回答数 /回答対象者) |
|-----------|------|----------------------|
| 電話帳 | 753 | 20.2 |
| 事務所報 | 269 | 7.2 |
| 母校・出身県機関紙 | 159 | 4.3 |
| テレビ・ラジオ | 93 | 2.5 |
| 公共交通機関広告 | 99 | 2.7 |
| 事務所HP・ブログ | 1534 | 41.2 |
| 個人HP・ブログ | 216 | 5.8 |
| その他 | 227 | 6.1 |
| 特に工夫していない | 1625 | 43.6 |
| 無回答 | 89 | 2.4 |
| 合計 | 3724 | |

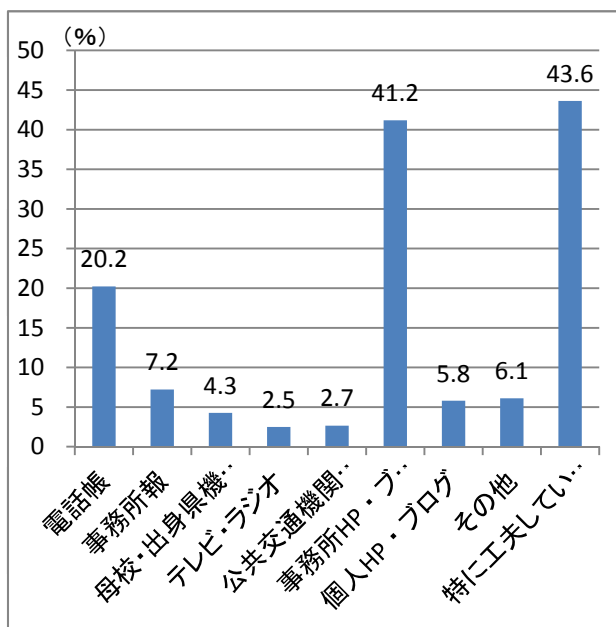

【B】報酬・手数料の設定

| | 回答数 | % (回答数 /回答対象者) |
|-----------|------|----------------------|
| 報酬基準の低額化 | 845 | 22.7 |
| 相談料の低額化 | 494 | 13.3 |
| 相談料の無料化 | 687 | 18.4 |
| その他 | 129 | 3.5 |
| 特に工夫していない | 2049 | 55.0 |
| 無回答 | 155 | 4.2 |
| 合計 | 3724 | - |

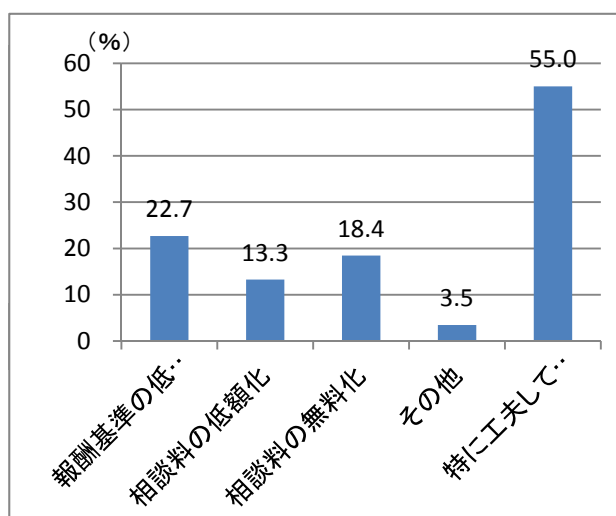

【C】相談受付方法

| | 回答数 | % (回答数 /回答対象者) |
|-----------|------|----------------------|
| 夜間相談 | 685 | 18.4 |
| 土日・祝日相談 | 904 | 24.3 |
| メール・ネット相談 | 430 | 11.5 |
| その他 | 62 | 1.7 |
| 特に工夫していない | 2287 | 61.4 |
| 無回答 | 167 | 4.5 |
| 合計 | 3724 | - |

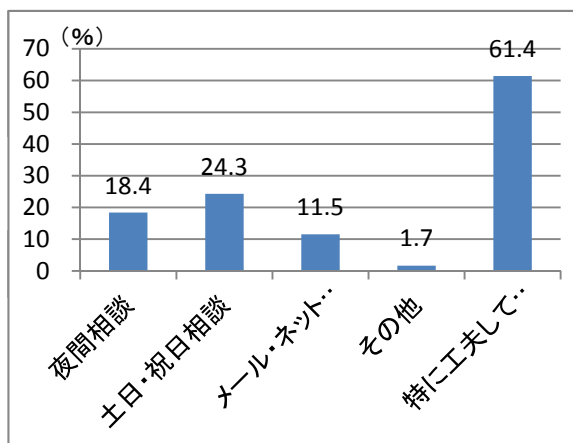

問24 あなたは現在、弁護士としての活動以外の有償の仕事(会社役員・自治体の委員等。組織内弁護士の場合、当該組織以外での仕事を指します。)に就いていますか。該当する番号全てに○をつけてください。(複数回答可)

| | 回答数 | % (回答数 /回答対 象者) |
|----------|------|--------------------------|
| 会社役員 | 458 | 12.3 |
| 法科大学院の教員 | 166 | 4.5 |
| 地方自治体の委員 | 479 | 12.9 |
| その他 | 368 | 9.9 |
| 就いていない | 2346 | 63.0 |
| 無回答 | 129 | 3.5 |
| 合計 | 3724 | - |

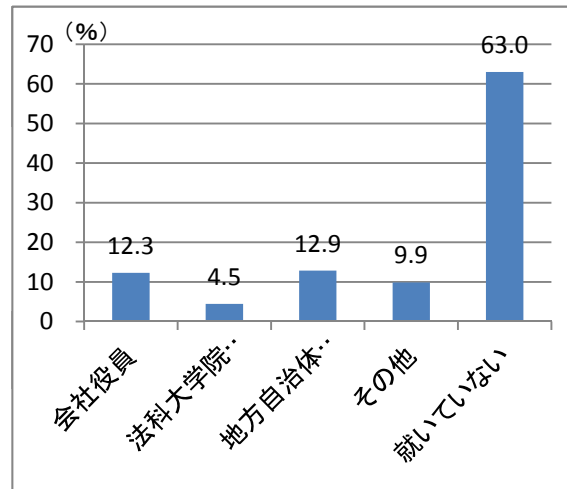

問25 最近3ヶ月の間で、弁護士として1週間に平均何時間くらい働いていますか(会務活動を含む)。

| | 回答数 | % |
|-----------|------|-------|
| 20時間未満 | 291 | 7.8 |
| 20～30時間未満 | 132 | 3.5 |
| 30～40時間未満 | 318 | 8.5 |
| 40～50時間未満 | 797 | 21.4 |
| 50～60時間未満 | 859 | 23.1 |
| 60～70時間未満 | 694 | 18.6 |
| 70～80時間未満 | 332 | 8.9 |
| 80時間以上 | 181 | 4.9 |
| 無回答 | 120 | 3.2 |
| 合計 | 3724 | 100.0 |

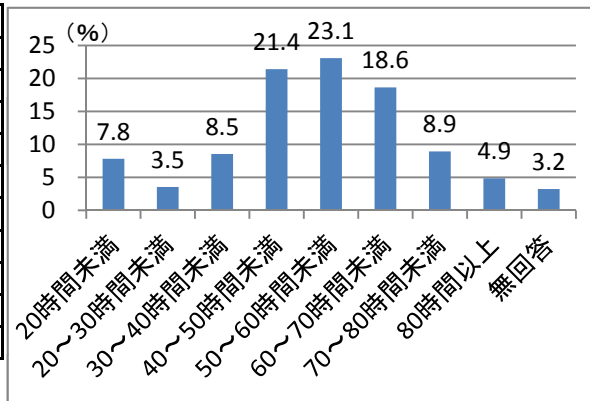

問26 問25で回答した1週間の勤務時間について、内訳の平均をお答えください。

■裁判所事件

| | 回答数 | % |
|-----------|------|-------|
| 10時間未満 | 783 | 21.0 |
| 10～20時間未満 | 647 | 17.4 |
| 20～30時間未満 | 792 | 21.3 |
| 30～40時間未満 | 567 | 15.2 |
| 40～50時間未満 | 313 | 8.4 |
| 50時間以上 | 192 | 5.2 |
| 無回答 | 430 | 11.5 |
| 合計 | 3724 | 100.0 |

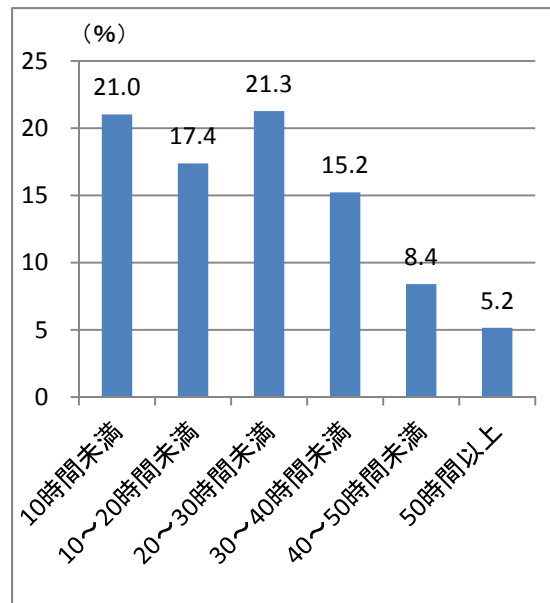

■裁判所事件以外

| | 回答数 | % |
|-----------|------|-------|
| 10時間未満 | 548 | 14.7 |
| 10～20時間未満 | 703 | 18.9 |
| 20～30時間未満 | 893 | 24.0 |
| 30～40時間未満 | 563 | 15.1 |
| 40～50時間未満 | 350 | 9.4 |
| 50～60時間未満 | 141 | 3.8 |
| 60時間以上 | 89 | 2.4 |
| 無回答 | 437 | 11.7 |
| 合計 | 3724 | 100.0 |

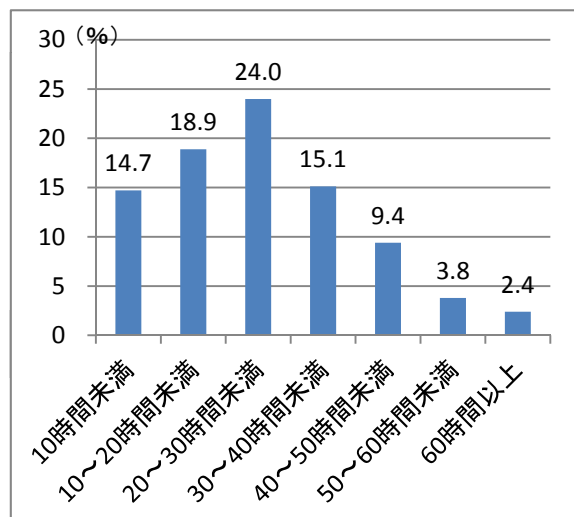

■会務活動

| | 回答数 | % |
|-----------|------|-------|
| 10時間未満 | 2635 | 70.8 |
| 10～20時間未満 | 310 | 8.3 |
| 20～30時間未満 | 61 | 1.6 |
| 30～40時間未満 | 28 | 0.8 |
| 40～50時間未満 | 13 | 0.3 |
| 50～60時間未満 | 4 | 0.1 |
| 60時間以上 | 3 | 0.1 |
| 無回答 | 670 | 18.0 |
| 合計 | 3724 | 100.0 |

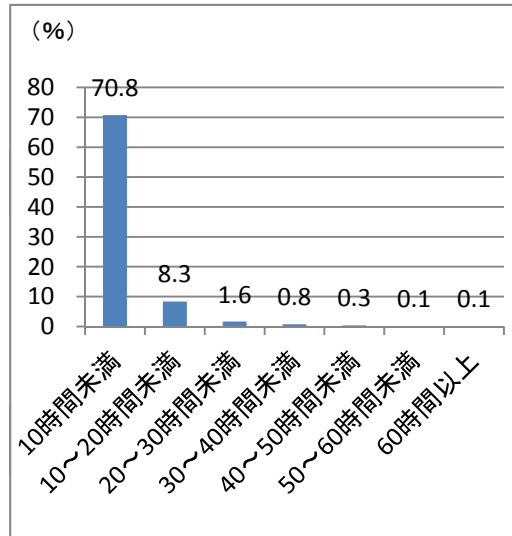

問27 あなたは最近半年の間に平均して月に何件くらい新件を受任していますか。

| | 回答数 | % |
|-------|------|-------|
| 0件 | 246 | 6.6 |
| 1件 | 484 | 13.0 |
| 2件 | 656 | 17.6 |
| 3件 | 610 | 16.4 |
| 4件 | 279 | 7.5 |
| 5件 | 492 | 13.2 |
| 6件 | 105 | 2.8 |
| 7件 | 62 | 1.7 |
| 8件 | 61 | 1.6 |
| 9件 | 6 | 0.2 |
| 10件 | 202 | 5.4 |
| 11件 | 2 | 0.1 |
| 12件 | 9 | 0.2 |
| 13件 | 9 | 0.2 |
| 14件 | 2 | 0.1 |
| 15件以上 | 217 | 5.8 |
| 無回答 | 282 | 7.6 |
| 合計 | 3724 | 100.0 |

| | 0を含む | 1以上 |
|-----|------|------|
| 平均値 | 4.87 | 5.24 |
| 中央値 | 3.00 | 3.00 |

(件)

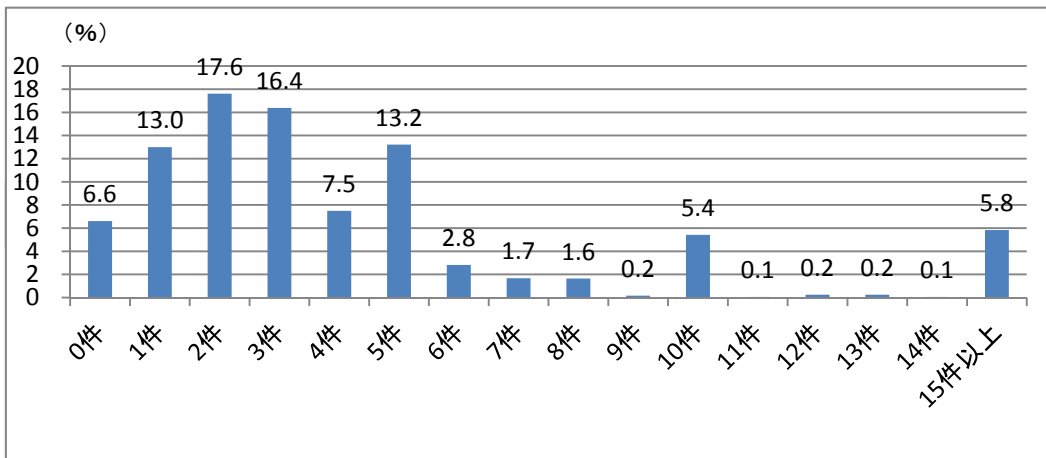

問28 自身の勤務先に所属しない新人弁護士へのOJT・研修等について、2013年度に協力したものを教えてください。(複数回答可)

| | 回答数 | % (回答数 /回答対 象者) |
|----------------------|------|--------------------------|
| 弁護士会主催の研修講師 | 377 | 10.1 |
| 弁護士会法律相談センター事件の共同受任 | 82 | 2.2 |
| 弁護士会法律相談センターでの共同相談 | 190 | 5.1 |
| 新人弁護士用メーリングリストでの質問対応 | 61 | 1.6 |
| チューター制度などの個別指導 | 133 | 3.6 |
| 私的な勉強会 | 337 | 9.0 |
| その他 | 133 | 3.6 |
| 特に協力は行っていない | 2517 | 67.6 |
| 無回答 | 231 | 6.2 |
| 合計 | 3724 | 100.0 |

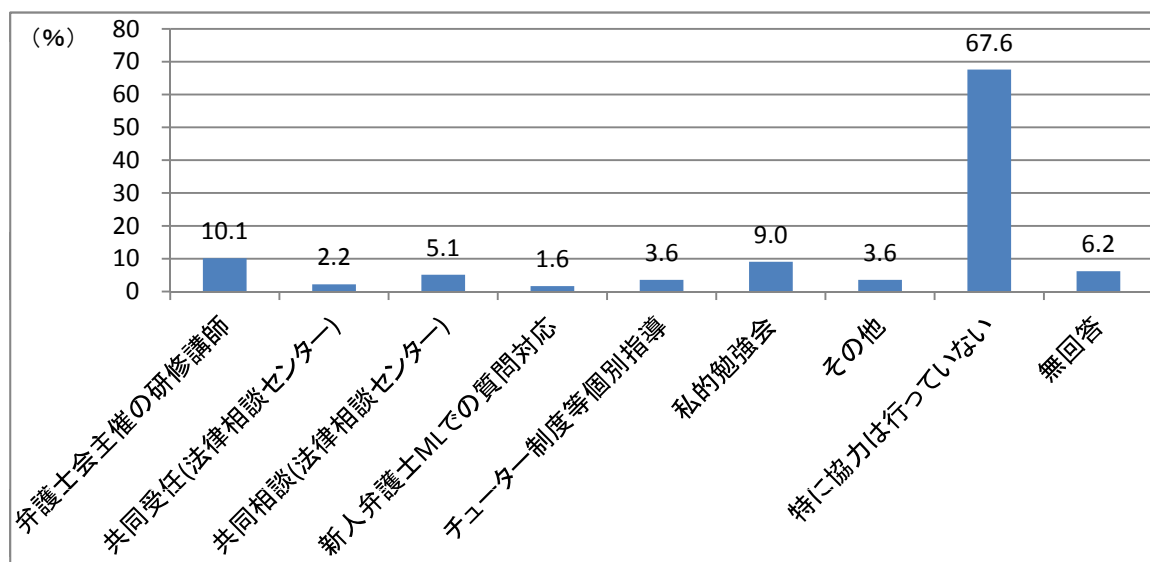

★以下は、問5(勤務形態)で「1 経営弁護士」と回答された方のみお答えください。
(回答対象者:2472名)

問29 新人として採用した下記の修習期の弁護士について、人数をお書きください。

| | 0人 | 1人 | 2人 | 3人 | 4人 | 5人以上 | 無回答 | 合計 |
|-----|------|-----|----|----|----|------|-----|------|
| 60期 | 2121 | 198 | 50 | 8 | 2 | 7 | 86 | 2472 |
| 61期 | 2132 | 196 | 49 | 6 | 0 | 5 | 84 | 2472 |
| 62期 | 2144 | 188 | 38 | 6 | 1 | 7 | 88 | 2472 |
| 63期 | 2096 | 234 | 43 | 6 | 0 | 8 | 85 | 2472 |
| 64期 | 2112 | 226 | 35 | 7 | 1 | 4 | 87 | 2472 |
| 65期 | 2103 | 241 | 26 | 14 | 0 | 6 | 82 | 2472 |
| 66期 | 2115 | 229 | 34 | 4 | 3 | 6 | 81 | 2472 |

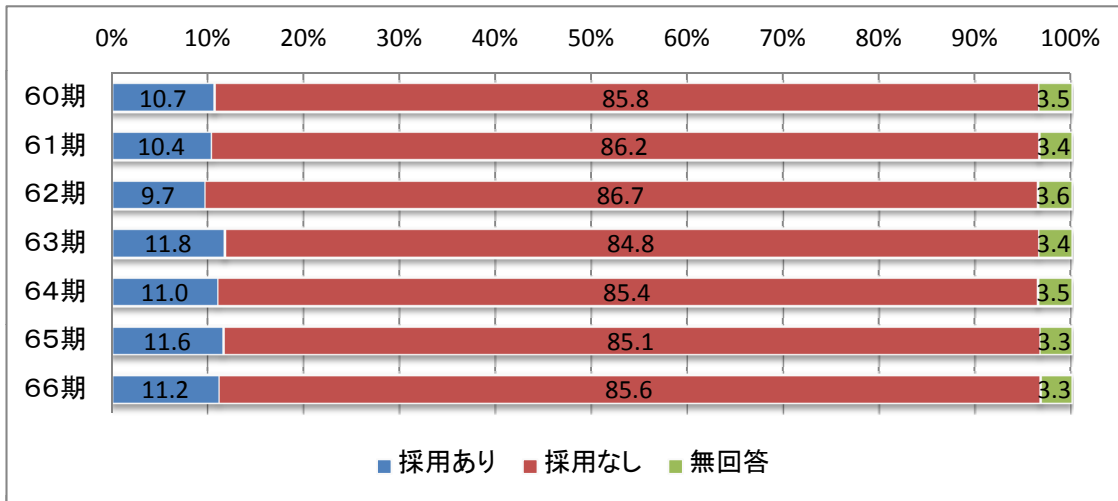

問30-1 2014年度(67期)の新人弁護士採用予定についてお答えください。また、1(採用予定がある)と回答された方は、想定している人数をお書きください。

| | 回答数 | % |
|---------|------|-------|
| 採用予定がある | 237 | 9.6 |
| 採用予定はない | 1976 | 79.9 |
| 未定 | 165 | 6.7 |
| 無回答 | 94 | 3.8 |
| 合計 | 2472 | 100.0 |

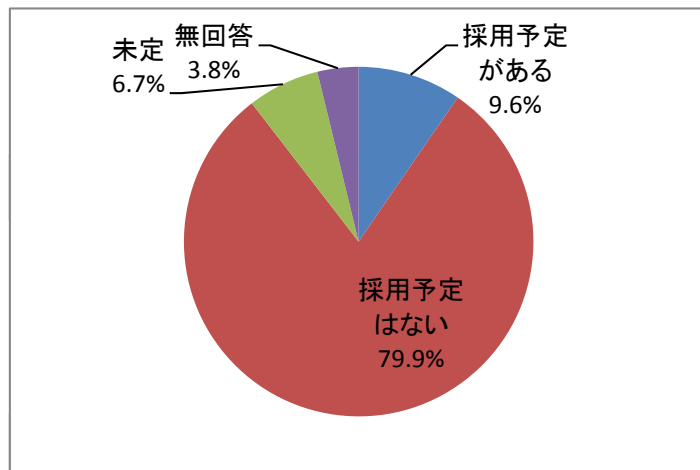

■人数

| | 回答数 | % |
|------|-----|-------|
| 1人 | 183 | 77.2 |
| 2人 | 31 | 13.1 |
| 3人 | 3 | 1.3 |
| 4人 | 3 | 1.3 |
| 5人以上 | 7 | 3.0 |
| 無回答 | 10 | 4.2 |
| 合計 | 237 | 100.0 |

問30-2 2015年度以降の採用意向について、該当する番号を御回答ください。また、1(具体的な採用予定がある)と回答された方は、想定している人数をお書きください。

| | 回答数 | % |
|------------------------------|------|-------|
| 具体的な採用予定がある | 104 | 4.2 |
| 具体的には決まっていないが3年後までに採用予定がある | 154 | 6.2 |
| 今のところ積極的な採用以降はないが、状況次第で採用したい | 357 | 14.4 |
| 採用予定はあまりない | 359 | 14.5 |
| 採用予定は全くない | 1106 | 44.7 |
| 全くの未定 | 191 | 7.7 |
| 無回答 | 201 | 8.1 |
| 合計 | 2472 | 100.0 |

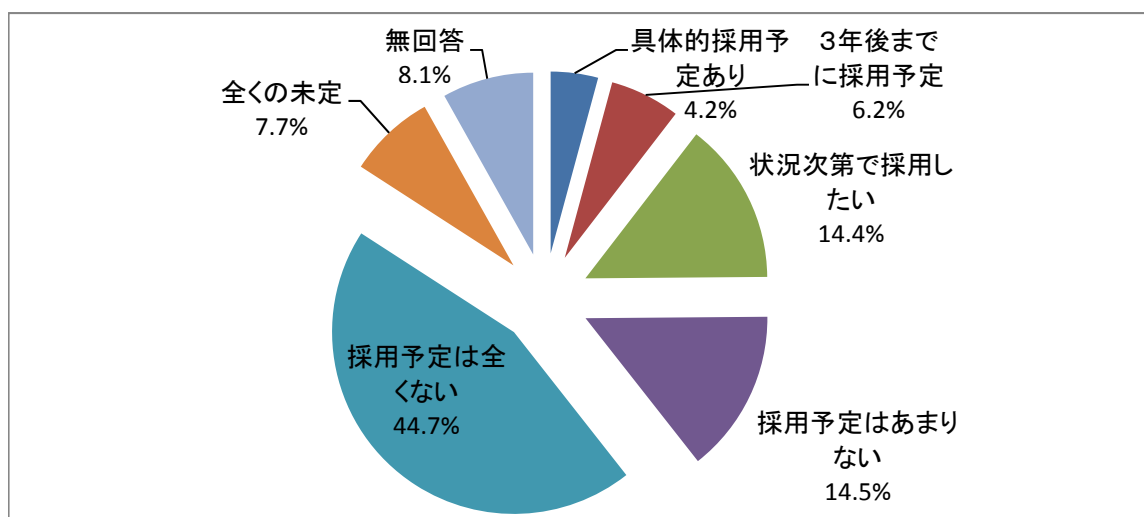

■採用予定人数

| | 0人 | 1人 | 2人 | 3人 | 4人以上 | 無回答 | 合計 |
|--------|----|----|----|----|------|-----|-----|
| 2015年度 | 4 | 69 | 19 | 1 | 7 | 4 | 104 |
| 2016年度 | 21 | 39 | 9 | 2 | 7 | 26 | 104 |
| 2017年度 | 26 | 31 | 10 | 1 | 8 | 28 | 104 |

資料3

問31（問30-1で1（採用予定がある）と回答した方、または問30-2で1~2（ある）と回答した方は御回答ください。）採用した弁護士1人あたりに支払う年間の給与・報酬はいくらぐらいを考えているのか、お答えください。

| | 回答数 | % |
|---------------|-----|-------|
| 300万円未満 | 10 | 2.5 |
| 300万円～400万円未満 | 63 | 15.6 |
| 400万円～500万円未満 | 103 | 25.6 |
| 500万円～600万円未満 | 92 | 22.8 |
| 600万円～700万円未満 | 45 | 11.2 |
| 700万円以上 | 32 | 7.9 |
| 完全歩合制 | 21 | 5.2 |
| 無回答 | 37 | 9.2 |
| 合計 | 403 | 100.0 |

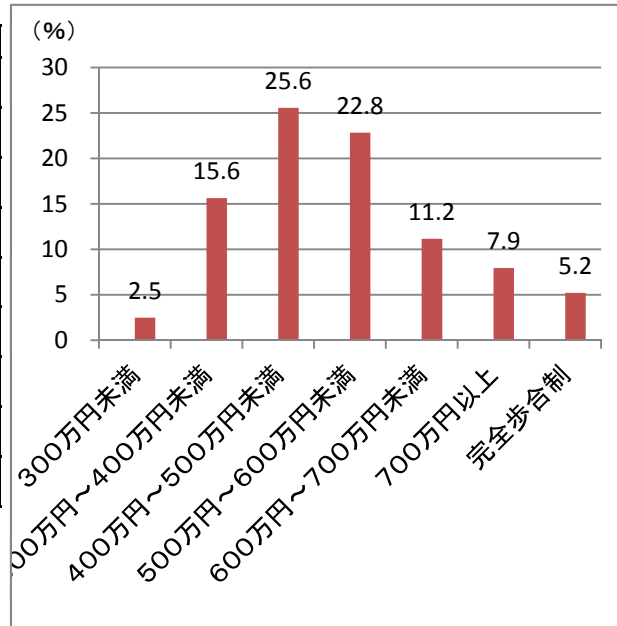

問32（問30-1で2（ない）と回答した方、問30-2で4~5（採用予定がない）と回答した方は御回答ください。）採用意向がない理由について最も該当するもの1つを御回答ください。

| | 回答数 | % |
|---------------------|------|-------|
| 業務量確保の見通しがない | 1252 | 60.8 |
| 執務スペースがない | 166 | 8.1 |
| 採用に至るような良い人材 がない | 81 | 3.9 |
| その他 | 252 | 12.2 |
| 無回答 | 307 | 14.9 |
| 合計 | 2058 | 100.0 |

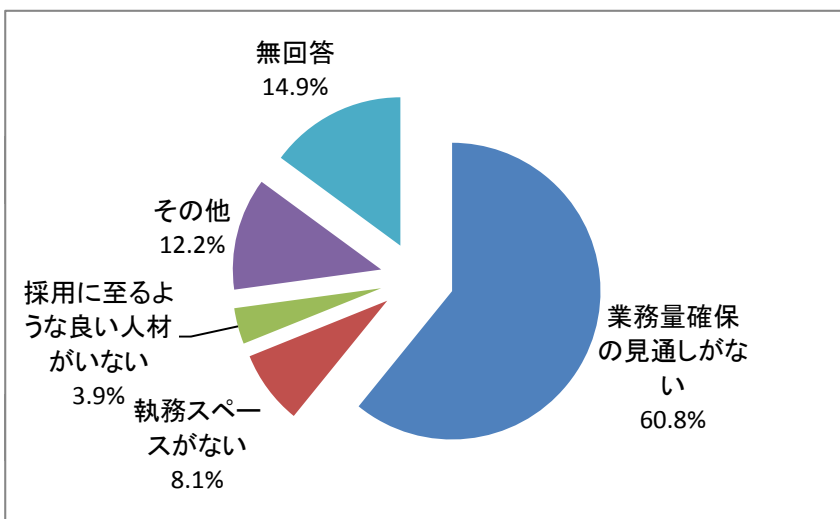

弁護士実勢調査（返送先 FAX：03-3580-5055（日弁連法制第一課））

★該当する番号に○を付けて下さい。件数、金額、時間等は数字を記入して下さい。

問1. 性別 1 男 2 女

問2. 年齢（2014年4月1日の満年齢）

- 1 25歳未満 2 25歳以上30歳未満 3 30歳以上35歳未満 4 35歳以上40歳未満
 5 40歳以上45歳未満 6 45歳以上50歳未満 7 50歳以上55歳未満
 8 55歳以上60歳未満 9 60歳以上65歳未満 10 65歳以上70歳未満
 11 70歳以上75歳未満 12 75歳以上80歳未満 13 80歳以上

問3. あなたが弁護士登録をされてから満何年になりますか。

- 1 5年未満 2 5年以上10年未満 3 10年以上15年未満
 4 15年以上20年未満 5 20年以上25年未満 6 25年以上30年未満
 7 30年以上35年未満 8 35年以上（ 年）

問4. 所属弁護士会 () 弁護士会

問5. あなたの勤務形態として該当する番号をお答えください。

- 1 経営弁護士 2 勤務弁護士 3 事務所内独立採算弁護士（いわゆる「ノキ弁」を含む）
 4 日本司法支援センターのスタッフ弁護士 5 民間企業・団体等の組織内弁護士
 6 公務員 7 その他（ ）

問6. （問5で、1～3と回答された方にお聞きします。）事務所には何人の経営者弁護士がいますか（あなた自身を含む）。人数をお書き下さい（男女別人数もお書きください）。

（ ）人 （男性 人・女性 人）

問7. あなたの勤務先として該当する番号をお答えください。

- 1 一般事務所 2 弁護士法人 3 ひまわり公設事務所
 4 法テラス 5 企業・団体 6 中央省庁・地方公共団体
 7 その他（ ）

問8. （問7で1（一般事務所）と回答された方にお聞きします。）事務所の経営形態として当てはまる番号をお答えください。

- 1 個人経営
 2 共同経営 ①経費共同タイプ：事件収入は各「経営者弁護士」に専属し、各自がその収入の中から事務所経費を分担拠出する
 3 共同経営 ②収入共同タイプ：事件収入は事務所に属し、その中から事務所経費等の支出を引いた金額が収益として各「経営者弁護士」に何らかの形で分配される
 4 その他（ ）

問9. 勤務先には何人の弁護士がいますか（あなた自身を含む）。人数をお書きください（男女別人数もお書きください）。 () 人 (男性 人・女性 人)

問10. あなたが現在取り扱っている事件（裁判所事件，交渉事件を含め，報酬請求の単位となるものを事件とします）の件数は何件ありますか。

_____ 件

弁護士実勢調査（返送先 FAX：03-3580-5055（日弁連法制第一課））

問 11-a. 問 10 で答えた全事件のうち、裁判所事件（調停を含む）は何件ありますか。

_____件

問 11-b. 問 10 で答えた全事件のうち、刑事事件は何件ありますか。

_____件

問 11-c. 上記の刑事事件のうち、国選弁護事件は何件ありますか。

_____件

問 11-d. 問 10 で答えた全事件のうち、少年事件（被疑者・被告人の弁護活動、付添人活動を含む）は何件ありますか。

_____件

問 11-e. 問 10 で答えた全事件のうち、家事事件は何件ありますか。

_____件

問 11-f. 問 10 で答えた全事件のうち、行政事件は何件ありますか。

_____件

問 11-g. 問 10 で答えた全事件のうち、知財事件（商標・著作権含む）は何件ありますか。

_____件

問 11-h. 問 10 で答えた全事件のうち、裁判外紛争解決手続（ADR 例えば弁護士会のあっせん・仲裁センターや財団法人交通事故紛争処理センターなど）は何件ありますか。

_____件

問 12. あなたの事務所所在地を起点に、裁判所の管轄区域で表現した場合の、依頼者の地理的分布として、多い順に3つお答えください。

- 1 簡裁管内 2 簡裁管外支部管内 3 支部管外地裁管内 4 地裁管外高裁管内
5 高裁管外（国内） 6 国外

_____ 1. _____

_____ 2. _____

_____ 3. _____

問 13 あなたの弁護士としての活動による収入・所得について伺います（その他の事業による収入、不動産収入、利子、配当、年金、恩給等は除きます）。

今年3月のあなたの確定申告に基づいて、以下の項目について年額を記入して下さい。ただし、収入－経費＝所得とします。

問 13-a. 申告した収入額（弁護士の活動としての）

_____万円

問 13-b. 申告した所得（弁護士の活動としての）

_____万円

問 13-c. 申告した経費のうち、地代・家賃の額

_____万円

問 13-d. 申告した経費のうち、給与賃金の額

_____万円

問 13-e. 申告した経費のうち、図書研究費の額

_____万円

問 14. あなたは弁護士情報提供サービス「ひまわりサーチ」に登録していますか。

- 1 はい 2 いいえ

問 15. （問 14 で 1（はい） と回答された方は御回答ください。）登録後に需要は増えましたか。

- 1 はい 2 いいえ 3 変わらない

問 16. あなた個人で依頼者との間に顧問契約を結んでいますか（顧問契約がある方は顧問先の件数もお書き下さい）。

- 1 ある（ _____ 件） 2 ない

弁護士実勢調査（返送先 FAX：03-3580-5055（日弁連法制第一課））

問 17. あなたの事務所には弁護士以外の下記の方（弁護士と兼任の者を除きます）がいますか（該当する番号全てに○をつけてください）。

- 1 司法書士 2 税理士 3 公認会計士 4 弁理士 5 海事補佐人
6 行政書士 7 不動産鑑定士 8 社会保険労務士 9 いずれもない

問 18. 事務所外に、共同・協力関係にある下記の方（弁護士と兼任の者を除きます）がいますか（該当する番号全てに○をつけてください）。

- 1 司法書士 2 税理士 3 公認会計士 4 弁理士 5 海事補佐人
6 行政書士 7 不動産鑑定士 8 社会保険労務士 9 いずれもない

問 19. あなたは現在「国選弁護士」の契約をしていますか。

- 1 はい 2 いいえ

問 20. あなたは現在「当番弁護士」に登録していますか。

- 1 はい 2 いいえ

問 21. あなたは現在日弁連・弁護士会の委員会に所属していますか（所属している方は個数をお書き下さい）。

- 1 所属している（日弁連（ 個） 弁護士会（ 個））
2 所属していない

問 22. あなたは現在、事務所及び顧問先以外の場所（弁護士会、自治体、社会福祉協議会など）での法律相談を担当していますか

- 1 はい 2 いいえ

問 23. 自身の勤務先において、弁護士業務のために工夫していることについて、A～C それぞれ該当する番号全てに○をつけてください。（複数回答可）

【A】業務に関する宣伝・広告や情報提供のための利用媒体

- 1 電話帳 2 事務所報 3 母校や出身県の機関紙 4 テレビ・ラジオ
5 公共交通機関内の広告 6 事務所ホームページ・ブログ
7 個人のホームページ・ブログ 8 その他（ ）
9 特に工夫はしていない

【B】報酬・手数料の設定

- 1 報酬基準の低額化 2 相談料の低額化 3 相談料の無料化
4 その他（ ） 5 特に工夫はしていない

【C】相談受付方法

- 1 夜間相談 2 土日・祝日相談 3 メール・インターネットを利用した相談
4 その他（ ） 5 特に工夫はしていない

問 24. あなたは現在、弁護士としての活動以外の有償の仕事（会社役員・自治体の委員等。組織内弁護士の場合、当該組織以外での仕事を指します。）に就いていますか。該当する番号全てに○をつけてください。（複数回答可）

- 1 会社役員 2 法科大学院の教員 3 地方自治体の委員
4 その他（原子力損害賠償紛争解決センターなど（ ））
5 弁護士としての活動以外で有償の仕事に就いていない

弁護士実勢調査（返送先 FAX：03-3580-5055（日弁連法制第一課））

問 25. 最近3ヶ月の間で、弁護士として1週間に平均何時間くらい働いていますか（会務活動を含む）。

週平均 _____ 時間

問 26. 問 25 で回答した1週間の勤務時間について、内訳の平均をお答えください。

裁判所事件 _____ 時間 裁判所事件以外 _____ 時間 会務 _____ 時間

問 27. あなたは最近半年の間に平均して月に何件くらい新件を受任していますか。

_____ 件

問 28. 自身の勤務先に所属しない新人弁護士へのOJT・研修等について、2013年度に協力したものをお答えください。（複数回答可）

- 1 弁護士会主催の研修講師 2 弁護士会法律相談センター事件の共同受任
 3 弁護士会法律相談センターでの共同相談
 4 新人弁護士用メーリングリストでの質問対応 5 チューター制度などの個別指導
 6 私的な勉強会 7 その他（ _____ ） 8 特に協力は行っていない

★以下は、問5（勤務形態）で「1 経営弁護士」と回答された方のみお答えください。

問 29. 新人として採用した下記の修習期の弁護士について、人数をお書きください。

60期（ ）人 61期（ ）人 62期（ ）人 63期（ ）人
 64期（ ）人 65期（ ）人 66期（ ）人

問 30-1. 2014年度（67期）の新人弁護士採用予定についてお答えください。また、1（採用予定がある）と回答された方は、想定している人数をお書きください。

- 1 採用予定がある（ ）人 2 採用予定はない 3 未定

問 30-2. 2015年度以降の採用意向について、該当する番号を御回答ください。また、1（具体的な採用予定がある）と回答された方は、想定している人数をお書きください。

- 1 具体的な採用予定がある
 （2015年度（ ）人、2016年度（ ）人、2017年度（ ）人）
 2 具体的には決まっていないが、3年後までに採用する予定はある
 3 今のところ積極的な採用意向はないが、そのときの状況次第では採用したい
 4 採用予定はあまりない 5 採用予定は全くない 6 全くの未定

問 31. （問 30-1 で 1（採用予定がある） と回答した方、または問 30-2 で 1～2（ある） と回答した方は御回答ください。）採用した弁護士1人当たりに支払う年間の給与・報酬はいくらぐらいを考えているのか、お答えください。

- 1 300万円未満 2 300万円～400万円未満 3 400万円～500万円未満
 4 500万円～600万円未満 5 600万円～700万円未満 6 700万円以上
 7 完全歩合制

問 32. （問 30-1 で 2（ない） と回答した方、問 30-2 で 4～5（採用予定がない） と回答した方は御回答ください。）採用意向がない理由について最も該当するもの 1つ を御回答ください。

- 1 業務量確保の見通しがない 2 執務スペースがない
 3 採用に至るような良い人材がない 4 その他（ ）

御協力いただき、ありがとうございました。